Cântări Bisericești

Răspunsurile Sf. Liturghii

Irmoase, Pricesne și alte cântări pentru sărbătorile de peste an

Cele opt glasuri

Scrise pe note
de
Nicolae Firu

Repetabile
15 apr 1986 cu
250 lei
Ultima la 15 apr 1986

Cu binecuvântarea Prea Sfințitei Sale
Pr. Vasile Lazarescu
Episcopul Oradiei Române și Mureșului

06.08.2025

Indemnat de mai mulţi prieteni, dar şi simţind lipsa unui manual care să cuprindă o parte din cântările bisericeşti ale celor opt glasuri, răspunsurile dela Sf. Liturghie, Irmoasele praznicelor cu Pricesnele lor, apoi Heruvice şi Pricesne pentru Duminecile de peste an, m'am hotărit să scriu şi să dau publicităţii lucrarea de faţă.

La aranjarea acestei colecţii am ţinut seamă nu numai de sensul şi ideea religioasă a cântării, ci şi de recerinţele muzicei, concordându-le cu spiritul şi după posibilitate şi cu prozodia limbei româneşti.

Din cele opt glasuri am scris numai părţile principale dela Vecernie şi Utrenie, pe baza cărora prin exerciţiu şi deprindere se pot cânta toate celelalte cântări din Mineiu, Triod şi Penticostar.

Pe vremuri, când Biserica noastră îşi avea şcolile ei confesionale, cu învăţători crescuţi alături şi în aceleaşi şcoli confesionale cu preoţii şi iniţiaţi în cântarea bisericească în aceeaşi măsură cu aceştia, răspândirea şi păstrarea în curăţenia ei originală a cântării bisericeşti era asigurată. — Azi însă e pe cale să dispară şi ultima generaţie a vechilor învăţători confesionali şi cu ei şi cei mai pricepuţi colaboratori ai preoţimei în cultivarea şi păstrarea cântării bisericeşti.

Dorind ca lucrarea mea să-şi ajungă scopul pentru promovarea cântării bisericeşti la noi, o dedic tuturor cântăreţilor şi elevilor şcoalelor de cântăreţi pentru cari am şi întocmit-o.

Timişoara, 15 August 1943.

NICOLAE PIRU

I

LITURGHIA
SFÂNTULUI IOAN GURĂ DE AUR
RĂSPUNSURI

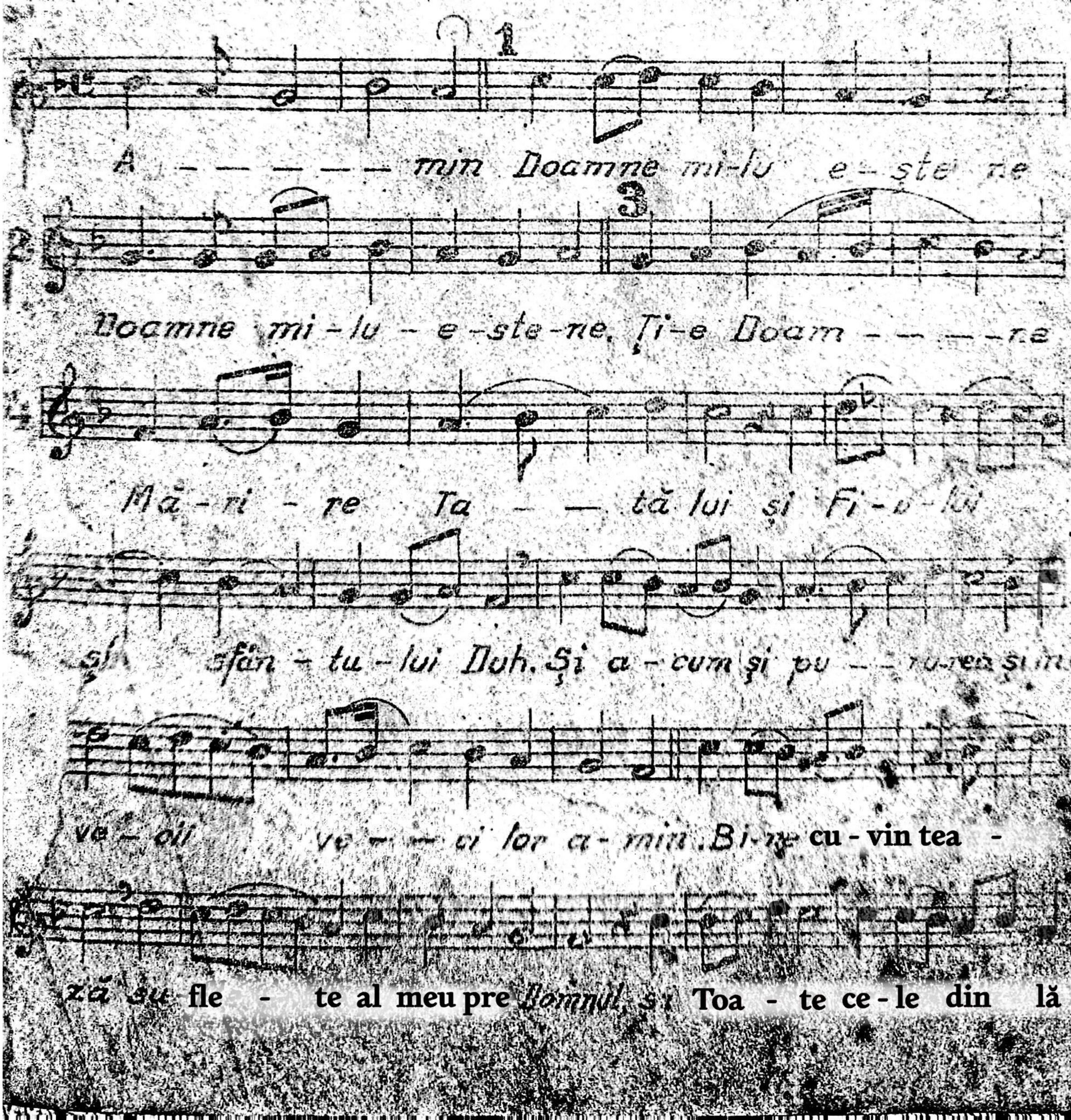
1
Amin Doamne mi-lu e-ste ne
3
Doamne mi-lu - e-ste-ne. Ţi-e Doam - - - - -re
Mă-ri - re Ta - - tă lui şi Fi-u-lui
şi sfân - tu - lui Duh. Şi a - cum şi pu - - - -

un - tru al meu, nu - mè - le cel sfânt al

lui bi-ne eşti cu vântat Doam - - ne. -

Şi a -cum şi pu. - ru rea, şi în ve-cii ve-ci - lor.

a - min U - nu-le născut Fi - u - le şi cu-vântul lui.

Dum-ne zeu, ce-la, ce eşti fără de moarte, şi ai pri-

mit pentru mântu-i'-rea noa - stră, a-te în-tru pa, din

sfân-ta Nă-scă-toa-re de Dumne zeu, şi pu-ru-rea fe-ci-oa-na Ma-ri-a

ca-re-le ne-schimbat te-ai întrupat, şi re-stig-nin-du

Chri-stoase Dum-ne-ze-u-le, au

moar tea-pre moar-te ai călcat, U-nul fi-ind din sfân

ta tre-i-me, în-pre-u-nă mărit cu Ta--tăl, şi cu

Du-hul sfânt mântu-e-ş-te-ne pre noi.

Ve-niţi să-ne în-chinăm şi să că-dem---

la Christos, mântu e--ste ne pre noi Fi-ul lui Dumnezeu

cel--ce ai în-vi-at din morti pre

cei ce-ţi cân-tăm ţi-e a-li-lu--i--u-ia

A--min, Sfân-de Dumne-ze-u-le Sfin-te

ta - - - re sfinte fă-ră de-moar - - - - - te

mi-lu-e - ște ne pre-noi. Mă-ri-re ta-tă-lui și

fi-u-lui și sfân-tu-lui Duh, și a-cum și pu-tu-rea

și în ve-cii ve-ci-lor a - - - min, sfinte fă-ră de

moar - - - - - te, mi-lu-e - ște ne pre noi.

A-li-lu-i-a, a-li-lu-i-a, a-li-lu - - - -

ia. Si - Du - hu-lui tău.

Ma-ri-re ți - e Doam-ne mă-ri-re ți - e

10 Doamne miluește ne I II apoi de 3ori

Doamne mi-lu e-ște-ne Doamne mi-lu e-ște-ne

11

Doamne mi - lu - e - ște - ne. Doamne mi-lu-

e - ște - ne Doam-ne mi-lu e - ște-ne Doam-ne

12

mi-lu e - ște - ne. Doamne mi-lu-

e - ște - ne Doam-ne mi-lu e - ște-ne

Doam-ne mi - lu - e - ște - ne.

„Heruvicul" glas IV.

13

Ca - - - - - nii pre He - - - - - ru - - - -

vimi, pre - - - - - He - - - - - ru - - - vimi

Cu - - - tai - - - nă, tai nă-în - - - - - - - -

chi - - - pu-im, cu tai - - - - - - - - nă,

tai - - nă tai - - nă în - - - - chi-pu-

im tai-nă în - - - - - - - chi - - - pu-im

și - - - - - cei de vi-a - - - - - - - - - - - ță,

fă - - că-toa - - - - - - - - - - rei tre - - imi

fă - că-toa- rei - - - - tre - - - - imi, în - - -

tre - - - - it, sfân-tă cân-ta- re a - - - du-

cem, în-tra-it - - - - - - - - - - sfân-tă cân-ta - re

a - - - - du - - - cem sfân-tă cân-ta - re - - - -

a - - du - cem . Toa-tă grija cea lu mea-scă să o lă-să-dm

Co - - - - pre îm-pă-ra - - - tul, tu - - - tu

ror - - - - - să-l - - - - - pri mim, tu-tu - ror

- - - - - - - să-l - - pri-mim, pre - - cel-ne-văzut, ne-

vă - zut în - - - - - cun - - ju - rat pre cel - - -

ne - - - vă-zut, ne - - - vă - zut - - în - - - - cun -

ju - - rat, ne-vă - zut în - - - - - cun - ju - rat.

Ho ce-te-le în ge-resti - - - a-li - lu - - ia,

Doamne mi-lu-e-şte-ne I, II. -

Dă-ne Doam - - ne, Dă - ne Doam - - ne

15 16

Ti-e Doam -- ne. A --- min. Si Du -- hul

17

tău. Pre Ta - - -- tăl și pre Fi - --- ul și pre

Sfân -- tul Duh. Tre-i-mea cea de o fi ință și ne - de-

spăr ți - - - tă și ne --- de --- spărți-

18

tă. Mi-la pă - - - - cii, jert-fa lau --- dei.

19 20

Si cu Du - - hul tău. A-vem către Dom --- nul.

21

Cu - - vred nici-e, și cu drep-ta-te e ----- ste.

a-rie'n-chi na Ta-tă-lui și Fi-u-lui și Sfân - tu lui

Duh. Tre-i-mei oei de o-fi - in-ță și nei-i de spăr-

22

ți — — — — tă Sfânt —, sfânt sfânt e

Domnul Sa — — va - ot, plin e - ste ce

rul, și pă - mân - tul — — — de mă-ri — — rea

lui, O - sa -na întru cei — — de sus, Bi - ne e cu-vân

tat cel ce vi - ne în - tru nu - me - le Dom - nu -

lui; O - sa — — na, O - sa - na, O — sa — —

— — na — — — — întru cei — — de sus.

23 24

A — — — — — — min. Pre ți — ne

te lăudăm, pre ți - ne bi — ne te — — cu-vân-tăm,

Ţi-e ţi mul tă mi mi Doam-ne, şi - ne

ru-găm ţi - - - - - e Dum ne ze - ul

no - - - - stru şi-ne rugamţi-eDumnezeul no-

stru şi - ne ru-gămţi - - - - e, Dumne-ze-ul

no - - - stru - Dum-ne-ze-ul no - - - - stru.

„Cuvine-se cu adevărat" gl. IV.

25

Cu - vi - ne se cu a - de - vă - rat, să - te

fe - ri cîm pre - ti - - - ne Nă - scă - toa

re de Dum - ne - zeu, cea pu -

ru-rea fe ri- ci - - tă și prea - ne vi-

no va - tă, și mai - ca Dumne-ze-u-lui

no - stru, ce - ea ce ești mai cin-sti - - tă de-

cât He-ru - vi - - mii și mai mă - ri - tă ești, făr'

de-a se-mă-na-re de-cât Se-ra fi - mii, Ca - rea fă-ră

stri-că-ciu - ne pre Dumne zeu cu - vân-tul ai-năs-cut,

pre ti-ne cea cu a - de - vă - rat, Născă-toa - re,

de Dum - ne - zeu te mă-rim Și - pre

toți și pre toa - - - - te.

27

Ți - e Doam - - - - - ne, Ți - e Doam - - - - ne

28

U - nul sfînt, unul Domn J- sus Christos, în - tru mă

ri - rea lui Dum - ne - zeu, Ta - - - tă - lui. A - - - min.

Priceasna.

29

Doam - ne, Doam-ne nu mă lă pă - da,

de - la fa - - - - - ța ta, și Du - hul

tău cel sfînt, nu - l lu - a, nu - l lu - a. de - la mi -

ne, Mă-ni-e - bu - cu - mi - - - - -

e, bu - cu - ri - - - - a, mân - - i - rii

ta - - - - le şi cu Duh stă-pă-ni-tor, în-tă-re - -

şte, în-tă - re-şte-mă. — A - - li - lu - - - -

- ia, a - li - lu - - ia, a-li - lu - - - ia.

30

Bi - ne e cu vân tat cel ce vi-ne în tru

nu me le Dom - nu-lui, Dum ne zeu e

Dom - nul, şi s'au a ră-tat nou - - ă.

31

Vă - zu tam lu-mi-na cea a - de-vă - ra - tă, lu - a - t-am

Duh-ul cel ce - resc, a - fla-t-am Cre-din-ța cea a - de - vă - ra -

tă ne-de-văr-ți - tei tre-imi în-chi-mân - du - ne,

că a - ce - ea ne-a mântu it pre noi.

32

A - - - min. Să se um-ple gu - ri - le noa - stre

de lău-da-ta Doam - ne, ca se laudămă

-ri - rea ta, că ne-ai în vred - ni - cit pre noi,

a - ne în pre-u - na cu sfin te-le ce-le fă - ra de moar-te.

cu preacinsti-te le și de vi - a - ța fă - ca

toa - re - le ta - le tal - ne în - tă -

re ște ne pre noi în - tru sfin-te - ni - a ta

toa-tă zi-ua să-ne în-vă ţăm drep-ta tea ta

Al li-lu-ia. a-li-lu-- ia,

a-li-lu-ia. Jn-tru nu-me-le

Dom---nu-lui. Fi-e nu-me-le Dom-nu-

lui; bi-ne cu-vân-tat de-a cum şi pâ-nă în veac.

La serbători:

Pentru ru gă ciu-ni-le Nă-scă-toa-rei de

Dum-ne-zeu Mân-tu i. to-ru-le,

mân-tu- e-ş te-ne pre-noi.

Mântueşte-ne pre noi *)

Mân-tu - e ste-ne pre - noi, fi - - -

- ul lui Dum - - - - ne - zeu

la 14 Sept.

Cel-ce cu - tru pul te-ai - ră-stig-nit

la 25 Dec.

Cel-ce te-ai nă-scut din - - - fe - - - cioa - - - ra:

la 6. Jan.

Cel-ce te-ai bote zat - în - Jor dan - de la Jo-an:

la Florii.

Cel-ce ai şe-zut - - pre - - - mân-zul a-si - - nei:

la Paşti

Cel-ce ai în - vi - - - - at - - - - - din - - morţi:

la Înălţare

Cel-ce te-ai î-năl-ţat în - - - tru - - - mă-ri - - re.

*) După textul de introducere se aplică textul
de la praznic, apoi-finala.

la Rusalii

Mân-tu-e - ste-ne pre noi Mân - gâ-i - to - - - nu-le

bu - ne, Cel - ce-te-ai

po - go - - - rît - - în - - - - -

limbi - - - de - - - - - - foc.

la 6 Aug.

Cel ce te-ai schim-bat la fa-ța în munte-le Ta

apoi urmează:

vo - nu - - - - lui.

Finala

pre cei - - - - - - - ce-ți - - cân-

tăm ți - - - - e A - - - - - - - - - - - - - - - - - - -

Câți în Christos *)

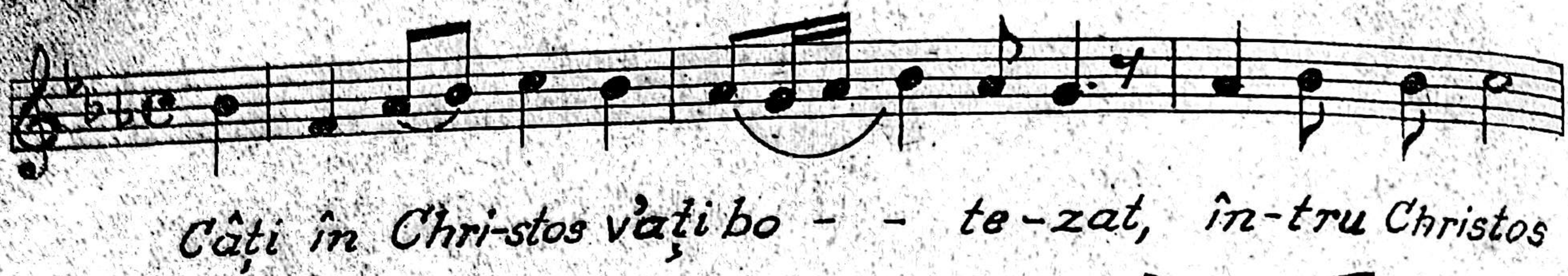

La liturghia sfîntului Vasilie

*) Mărire Tatălui, ca la Sfinte Dumnezeule.—

ce — — — — rul — — — — și — — — — — — — — — — —

3

pă - mân - tul, de mă — — — ri — — — rea — — —

lui. O - sa - na în-tru cei — dîn î - năl - ți - -

— — me Bi - ne e cu - vântat, cel - ce vi - ne, întru nu -

me - le Dom - — — nu - lui. O - sa na în - tru cei - din

3 I

î — năl - ți — — — — — — — me. A -

II

— — — — — — — — — — — — — — — min. A — — min —

3

— — — — — — — — — — — — — — —

Pre ti — — — — ne — — — — te lău — —

dăm, pre ti — — — — ne — — — bi — — — — —

ne — — — — — — te-cu-vân-tăm, ți — — — — —

— — — — — — — — — — — — — — — — e'ți

mul — — — — — — — — ță mim — — — —

mul-tă — — mim — — — — — — — — — —

— — — — — — Doam — — — ne, Și ne rugăm ți-

e, Dum ne-ze-u-lui no-stru, Și ne ru-găm

ți, — — — — — — — — — — — — — — —

De tine se bucură - glas 8.

tă - - tor lau - - da fe - cio - - ri

ei, din ca-rea Dum ne - zeu s'au în - tru-

pat și prunc sàu fă - cut,

cel ce e - ste mai na - in - te

de veci Dum - ne - zeu ul no -

- - stru Că bra-țul tău sca - un - l - a

fă - - cut, și pân - te - ce - le tàu, mai de sfă-tat

cât ce - riu - ri-le l'a - lu - - - crat De

tă - - ne, să bu - cu - - - ră ce-ea ce este plină de

dar toa-tă făp--tu---ra, mă

ri---re---mă ri-re ți-

e. Apoi ți pe toate → Pre a-ră-tă-to-rul ce-lor ce-

reș-ti, pre tai-ni-cul stă pă--nu-lui--

--, pre sfeș-ni-cul cel lu-mi-

nat, cel din Ce-sa-re-a cea din Ca-pa-do-chi-

a, pre ma-re-le Va-si---li-

e, cu toți să-l cin-stim---

Liturghia sf. Vasilie se sărbează de 10 ori pe an, s. a în ajunul Nașterii și Botezul D-lui, în ziua de anul nou, în cele 5 dumineci ale postului mare, în Joie și Sâmbata mare.

La Liturghia înainte sfinţită. Heruvicul.

A — — —

mă ri — — — — — — rii. Ja-tă — — — — jer

— — — tfa cea-de — — — tai — — — —

nă — — — să-vâr — — și — — — tă — — — —

se în — — — — cun — — ju — — ră. Cu cre-din-ță și cu

dra-go-ste să ne a pro-pi-em, ca să — — —

fim — — — păr — — — — — taș i — — — — vi-e — — — —

-ții cei veci- ni-ce. A-li — — — — — — —

— — — — — — — lu — — — — — ia — — — — — — — — —

a li — — — — — lu — — — — — —

Priceasna: Gustați

Heruvicul, glas 1.

Rar.

Ca — — — — — — — — — — — — — — —
Cu — — — — — — — — — — — — — — —

— — — — — — — — — — — — — — — — —
tai — — — — — — — — — — — — — — —

— — — — — — — — — — rii — pre — — — — — — —
— — — — — — — — — — nà, în — — — — — — — —

— He — — — — ru — — — — — vimi — — — — — —
— chi — — — — — py — — — — — im — — — — — —

— — — — — — — — — — — — — — ca — — — — — —
— — — — — — — — — — — — — — cu — — — — — —
Toa — — — — — — — — — — — — — tă — —

mi — — — — — pre — — — — — — — He — — — ru — — — —
tai — — — — — — — — — — — — — nă în — — — — — — — —
gri — — ja cea — — — — — — — — lu — — — mea —

— vimi —
— chi — — — — — pu — — — — — — — — — — — — im — — — —
Scă, să — — — — — o lă — — — — — — — — — pă dăm — — — —

Cu — — — — — — — — — — — — tai — — — — —
Jn — — — — — — — — — — tre — — it — — — — —

— — — — — — — — — — — — — — — — — — — —
sfân — — — — — — — — — — — — — — — — tă cân-

nă — — — — — — — — — în — — — — — — — chi — — —
-ta — — — — — — — — — — re — — — — — — — a — — —

— — — — — — — — — — pu-im — — — — — — — — — — — —
— — — — — — — — — — du-cem — — — — — — — — — — — —

Si — — — — — — — — — — — — — — — — — — cei, de — — —

— — — — — — — — — — vi — — — — — — — — — — a — — — — — — tă
s

fă eă toa — — — — — — — — — — — — — — — — rei — — — tre — — —

i-ntri —

Intreit sf. cântarea
cântă pâna la #.
apoi: Toată greja

Ca pre împăratul

Ca — — — — — — — — — — — — pre

îm — — — — — — — — — — — —

pă — — — — — — — ra — — — — — — tul —

tu tu — ror — — — — — — — — — să-l — — —

pri — — — mim — — — — — — — — — — pre — — —

— — — — — — cel — — — ne-vă - zut, în — — — — — —

— — — — — — cun — — — — — — — — — — — — — —

ju rat — — — — — — — — — — — — — — De — — — —

ge — — — — — te — — — — — — — le,

în — — — ge — — — — — — reşti în — — — — — —

ge reşti — — — — — — — — — — — — — —

A - li — — — lu — — — — — — — — — — — — ia.

Heruvicul glas 2.

Ca — — — — — — — — rii — — — — — — — — pre — — —
Si — — — — — — — — cei — — — — — — — — de — — —
Ca — — — — — — — — pre — — — — — — — — îm — — —

He — — — — — — — — — — — — — — — — — — ru — —
vi — — — — — — — — — — — — — — — — — — ia — —
pă — — — — — — — — — — — — — — — — — — ra — —

vimi — — — — — — — — — — — — — — — — ne-ru — —
ţa — — — — — — — — — — — — — — — — — fa-că — —
ţul — — — — — — — — — — — — — — — — — tu-tu — —

vimi —
toa — — — — — — — — — — — — — — — — — pre — —
nor — — — — — — — — — — — — — — — — — tu — — tu

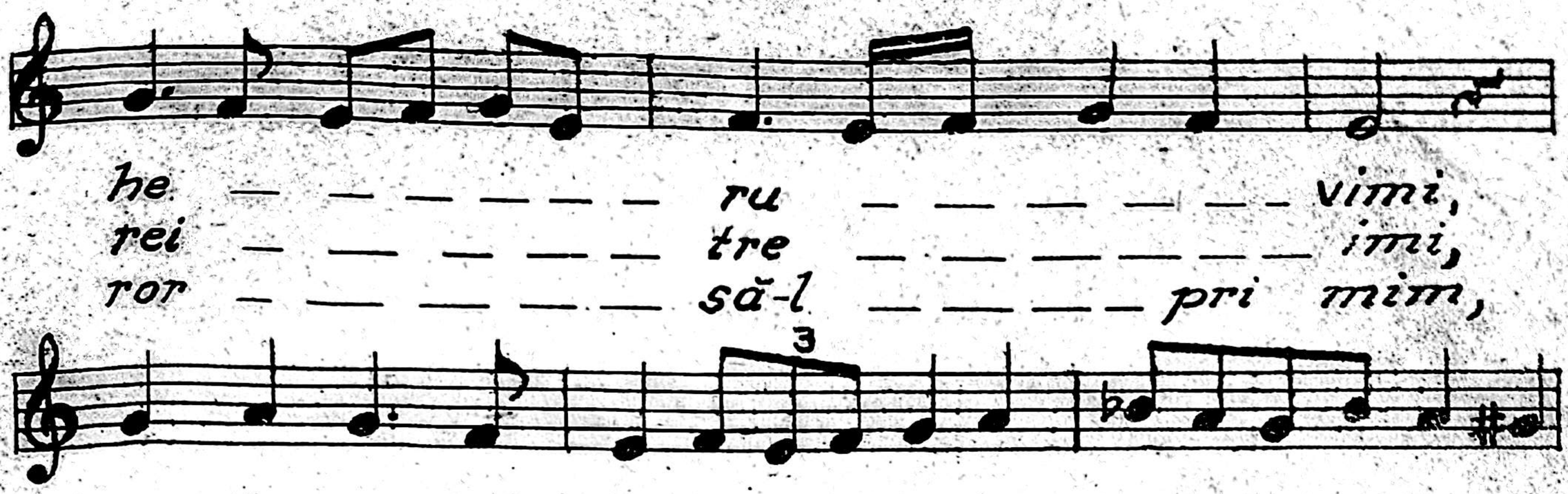
he — — — — — — ru — — — — — — vimi,
rei — — — — — — tre — — — — — — imi,
ror — — — — — — să-l — — — — — pri mim,
cu — — — — — — — — tai — — — — — — —
în — — — — — — — — tre — — — — — — —
pre — — — — — — — — — — — — — — — —
nă cu — — — — — — — tai — — — nă, cu — —
it, în — — — — — — tre — — — it, în — —
cel, pre — — — — — — — — — cel, pre — —
– tai nă, tai nă tai — — — — — — nă în — —
– tre it, sfân-tă cân-ta — — — — — — re a — —
– – cel, ne-vă – – zut — — — — — — — în — —
chi-pu-im
du — — cem — — Toată gri-ja cea lu — —
cun ju rat — — — De ce te — le în — ge — —
mea-scă, să o-lă — pă — — dăm.
reşti, A — li lu — i — — a —

Heruvicul, glas VIII.

1 Ca — — — — — — — — — — — — — — — — rii, pre — — —
2 Si — — — — — — — — — — — — — — — — cei de — — —
3 Ca — — — — — — — — — — — — — — — — pre îm — — —

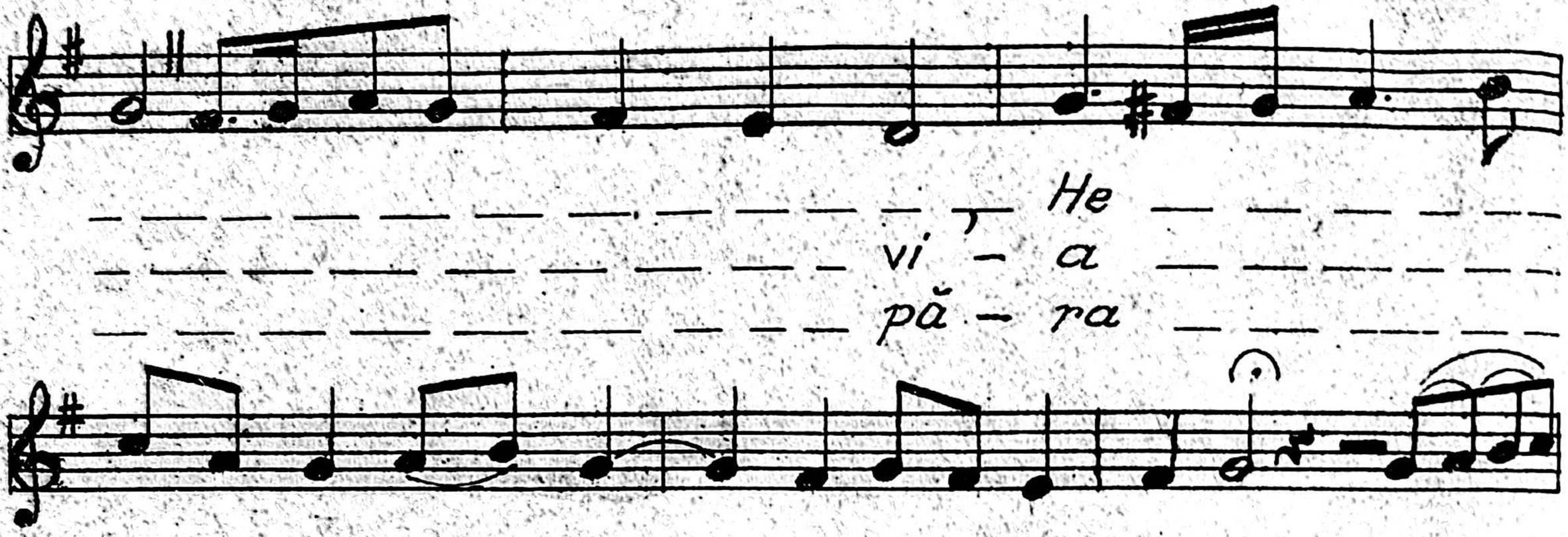

— He — — — — — —
— vi — a — — — — —
— pă — ra — — — —

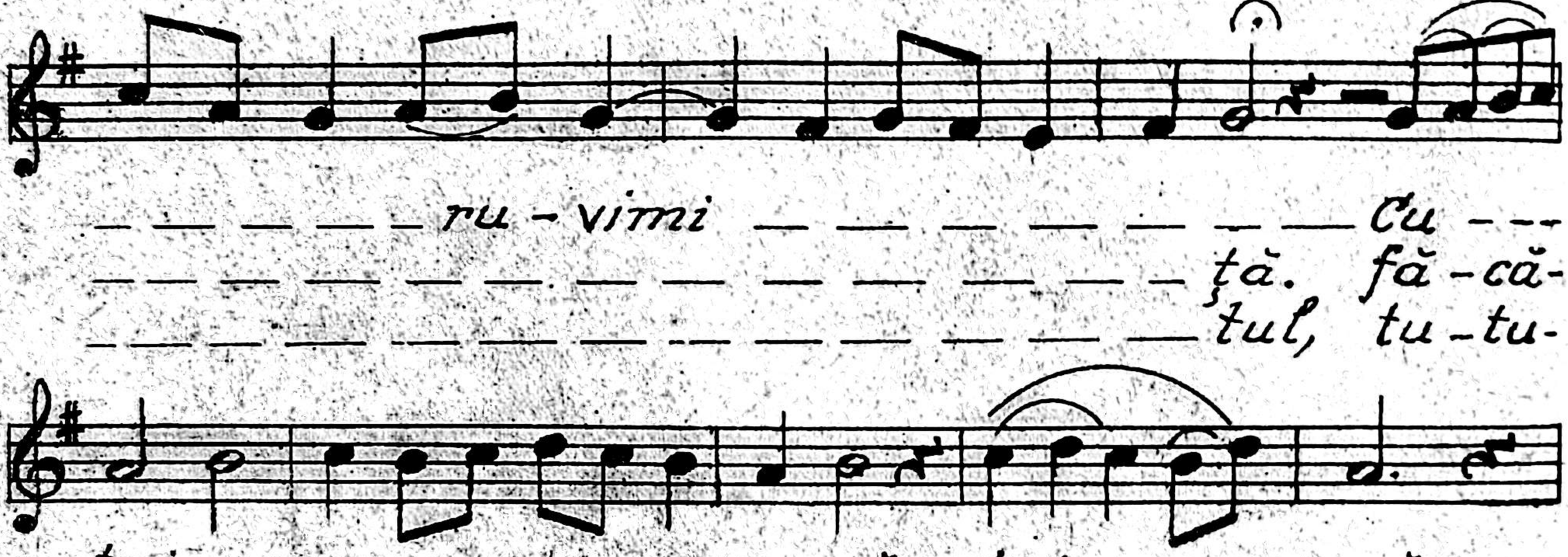

— — — — — — ru — vimi — — — — — — — — — — — — — — — — Cu — —
— ță. fă — că —
— tul, tu — tu —

— tai — nă, tai — — — — — — — — nă
— toa — rei, tre — — — — — — — — imi
— ror — tu — — tu — — — ror

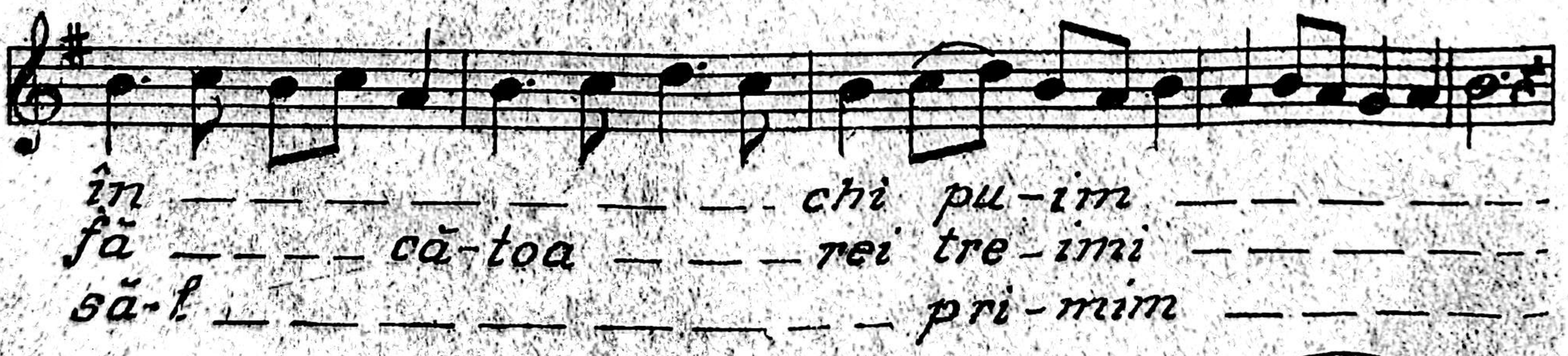

în — chi pu — im — — — — — — — —
fă — că — toa — — — — — — — — rei tre — imi — — — — — — — —
să — l — pri — mim — — — — — — — —

— — — — — — — — — — — — — — — — — — — —

nă, în — — — — — — — — — — chi-pu im- —
— — — — — — — — — — — — — — — — — —
zut, în — — — — — — — — — cun ju- rat —

— — — — — — — — Cu — — — tai — — — —
— — — — — — — — In — — — tre — — — —
— — — — — — — — Toa — — — tă — — — —
De ce

nă tai — — — nă tai — — — — — — — — — nă,
it sfân — — — tă sfân tă cân-ta — — — — re,
gri — — — — — ja — cea — — lu-mea — — — — scă
te — — — — — le — în — — — — ge — — — — poș-ti —

în — — — — — — — — — — chi pu im — — — — — —
a — — — — — — — — — — du cem — — — — — —
să — — — — — — — — — o lă-pă-dăm — — — — — —
A — — — — — — — — — li lu ia — — — — — —

Cuvine-se cu adevărat, glas V.

Cu-vi-ne se — — — cu a-de-vă — — —

rat să-te fe-ri-cim-pre ti — — —

ne Nă-scă toa — re de

Dum - ne - - - - - zeu, Cea - pu - ru - rea fe - ri - ci -

- - - - tă și prea - ne - vi - no - va - - - tă

și mai - - - - - - - - - - - - ca Dumne-ze - -

- - u lui no - - - stru. Ce - ea ce

ești mai cin - sti - - - - - - - - tă de

cât He - ru - vi - - - mii, și - mai mă - ri

- - - - tă fă - ră de a - se - mă - na - - - re - - -

de-cât Se - ra fi - - - mii, ca-rea fără-stri - că ciu - - - - ne,

pre Dum-ne-zeu cu - - vân-tul ai nă - - - scut, pre ti ne cea

în-tru a — de — — văr Nă-scă — —

toa-re de Dum-ne-zeu — — — — —

te — — — — — — mă — — — rim.-

„Doamne' înaintea ta"

Priceasna.

Doam — ne Doam — — ne, Doam — — — —

— — — — — — — ne, î — na in — tea

ta e toa — — tă do — — ri — — — — rea

mea, î — na — — — in tea ta e to —

tă do-ri — — rea mea. Și sus-pi — — nul meu, și

sus - - - pi' - - - nul meu, şi sus - pi - - nul

meu nu s'a a-scuns de-la ti - - - - ne, şi - -

sus - - - - pi - nul meu nu s'a a- scuns de-la.

ti - - ne. Ju-bi - to - - - ru-le, iu-bi - - to - -

ru - le, iu - bi - to - ru - le de oa-meni ne-

ne de oa-meni ne ru - găm ti - - - - - - e iu - - -

bi - - - - - to-ru-le de oa-meni ne ru-găm

ti - - e, A - li - lu - i a, a - li - lu - i - a,

a - li - - - lu - - - - - - - i - - a.

Ochiul.

O ——— chiul, i-ni-mii, i-ni-mii,

me ——— le, îl ——— ri- dic-că-tră ti-ne, stă-

-pâ-nă. Nu tre ——— ce ——— cu ve ——

de ——— rea, pu ——— ți-na mea, pu-ți ———

——— na mea, su ——— spi-na ———

re.fi ——————————— mi ——— e,

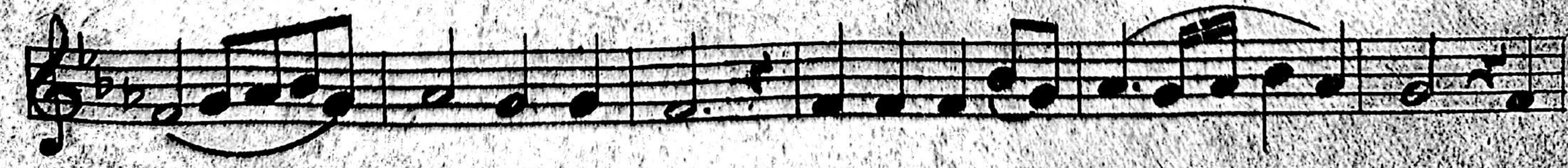

a ——— co-pe-re-mânt, și a-ju-tă toa ——— re, în

cea-sul când va ju-de-ca fi-ul tău-lu ——— mea.

Ostenit-am....

Os-te — — — — — — — — ni — — — — — — t-am

— — — — — — — — — — — — — — — — în — — — — — — tru — —

— — su. — — — — — — — — — — — — — — — — spi — — — nul — — —

meu — — — — — — — — spă-la — — — — — — — — — — — — — —

voi în-toate nop-ți-le 'pa — — tul meu. Cu

lă cri-mi-le me — — — le — — — —, a șternutul meu vor u-da.

Toți sau a-bă-ut — — — toți sau a-bă-tut, im-pre-u — — — — —

nă — — — — — — — — ne-trebnici sau — — fă-cut. Nu e — —

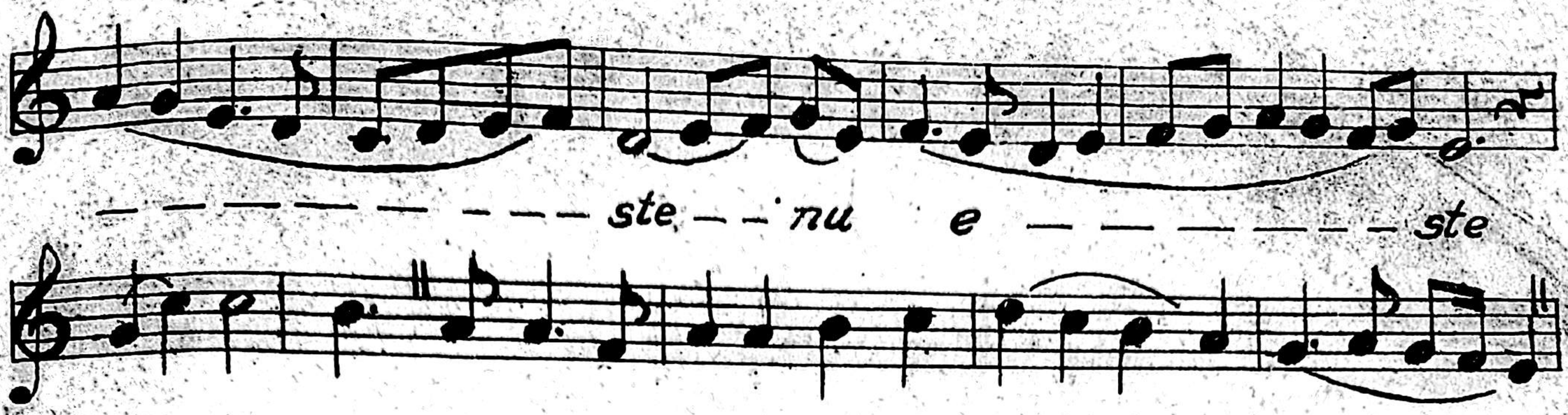
— — — — — — — — — ste — — nu e — — — — — — — — ste
nu-e-ste ce-la ce fa-ce bună-ta — — — — te — — — —
nu e — — — ste — — — pâ — — nă la u — — — — — nul.

Păharul.

Pă-ha — — — — — — — — — — — — — — — — rul pă —
ha — — — — — — — rul, pă-ha — — — — — — — — — — —
rul, mân — — tu i' — — — — — — — — — — — — — — rii' — —
voi — — — — — — — — — — lu-a, mân-tu — — — — —
i' — — — — — rii' voi' — — — — — — — — — — — — lu-a,

Şi — nu — — — me-le, şi — — — — — — nu — —

me-le, şi — — — — — nu — — — — — — — me-le Dom-nu-

lui — — — — voi' — — — che-ma, şi — — — — — — — nu-

me-le Dom-nu-lui voi — — — che-ma, şi — — — —

nu — — — — — — — me-le Dom-nu-lui voi — — — che-ma-

Lăudaţi

Lău, — — — — — — — — — daţi, lău — — — — — — — —

— — — — — daţi, lău daţi — — — — — — — — — — —

pre Dom — — — — — — — — — — — — — nul, din

ce — — riuri din ce — — — — — — — — riuri, ți — — e

se cu — vi — — — — — — — — — — — — ne — — — — —

ți — — — e — — — se cu — vi — — — — — — ne, cân

— ta —

re Dum — — ne — ze — — u-lui no

stru Dum — — ne — ze-u-lui no — — — —

stru A-li lu —

— ia, a — — li-liu-ia a — li-

lu — — — — — — — — ia — — — — — a — — — li

lu — — — — — — — —

să — — — — — — — — în — — — — — — — — te — — —

— — leg — — — — — — — — — — ca — — — — — — — — să

în — — — — — — te — — leg, — — ca — — — — — — se

în te — — — — — — leg, — — de ce — mă lip sesc — — — —

eu. Ja tă — — — — — — ai — — — — — — pus. cu — pal — —

me — — — zi — — — — — — le — — le — me — — — — — — —

le. De — — — — — — — — — —

Spune-mi mie Doamne, ce este omul?

Spu -ne-mi mi — — — — — — — — —

Doam ne, ce e -ste o -mul, pre fa -ța pă-

mân -tu -lui, praf și pul — -- be- re — — —

ca -re -l ba-te vân tu ri - le.— ia — — — — —

răș — — su — — — fle — tul — — — ia — răș

su — — — — — fle — — tul, el — — e nu-mai

o schin — — — tea..... Doam — — ne

Doam - ne în na-in - tea ta.-

Chemarea Duhului sfânt.

Dum-ne-zeu e Dom - - nul și sau a - - ră

tat no - - - uă, bi - - ne e ste cu - vân -

tat, cel-ce vi-ne în-tru nu - - me-le Dom - - nu -

lui. — Pre - cum în mij-lo-cul în -

vă - ță - ce - - - i - lor - tăi ai ve-nit Chri -

stoa - - se Dum-ne - ze - - - u - - - le

pa - - - e dân - du - le - - - - - - - lor,

vi - no și la noi și ne mân-tu - e - - ște.

II

Pre cei ne-căr-tu – rari în-vă-ță cei ai-

tăi, Chri-stoa-se Dum-ne-ze – – u – – – le,

Du-hul cel sfânt în-țe – – lepți i-a fă – – – cut,

și – – prinmul-te ve – – stiri lim-bi-le ce-

le în-șe-là- toa – re le-ai mic șo – – – rat, ca un

a – – – – – tot pu-ter – – – – nic și de

oa – – – – meni iu – – bi – – tor.

III

Mă-ri-re Ta-tă-lui și Fi-u – – lui – – –

și sfân-tu – – – – lui – – – – – – – Duh.

Lim-bi - le - - - ce - le stre - i - - - - - - ne,

le-ai î- no- -it Chris-toa - - se Dum-ne-ze - -

u - - le în-tre în - - - vă - ță - ce

ii - - - - - tăi, ca prin a - ce--le să-te cu-

noa - - - - - - - scă pre ti - - - - - - - -

ne cu - - vân - - tul și

Dum - - - ne - - - zeu, cel-ce dă-ru-

eșt' su-fle - -te - lor - - - noa - - - - -

stre ma-re în-du-ra re.-

IV Rar

Şi a - cum şi pu — — ru — rea şi în

ve - cii ve — — ci - lor a — — min, U - şa în - du -

că - rii de - schi - de - o no - uă bi - ne cu - vân

ta - tă Na - scă toa - re de Dum - ne - zeu,

ca - să nu pe - rim cei ce nă - dăj - du

im în - tru ti — — ne, ci să - ne mântu -

im prin ti - ne de ne - voi că

tu eşti mân - tu - i - rea nea - mu - lui

cre - şti - neso — — — — — — — — — — — —

II

Irmoasele.

Pricesnele și Pripelele tuturor sărbătorilor de peste an.

glas. VIII

Irmosul Nașterii Nascătoarei de Dumnezeu

8 Septemvrie.

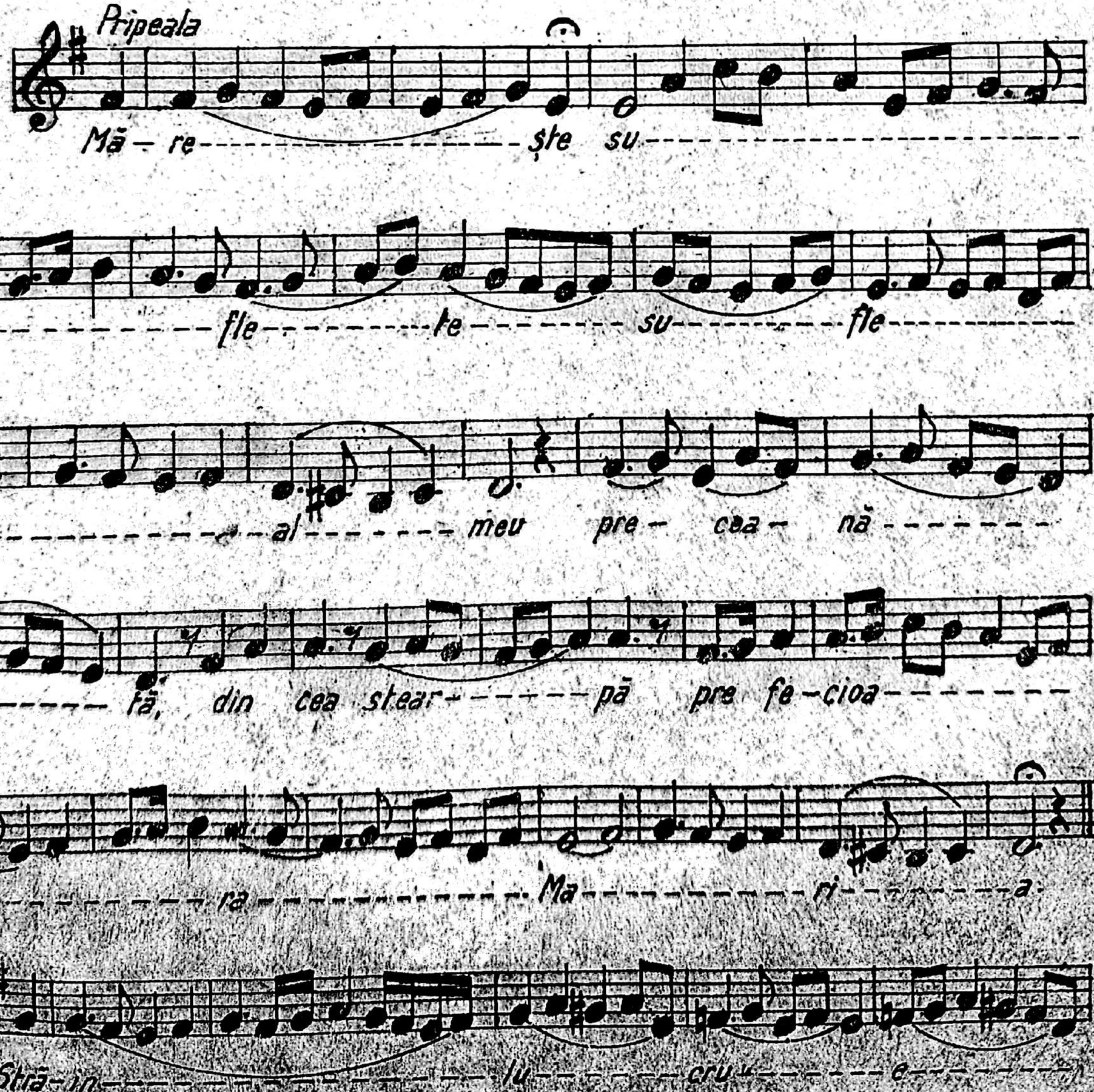

ste, mai ce

lor fe-cio-ri a Stre- in

nă și- fe- cioa re-lor, Na

ște rea de fii

În-tru-ti

ne, de Dumne-zeu

Nă scă toa re,

a- mân-do uă

a mân do uă sau

a- ră- tat pen tru

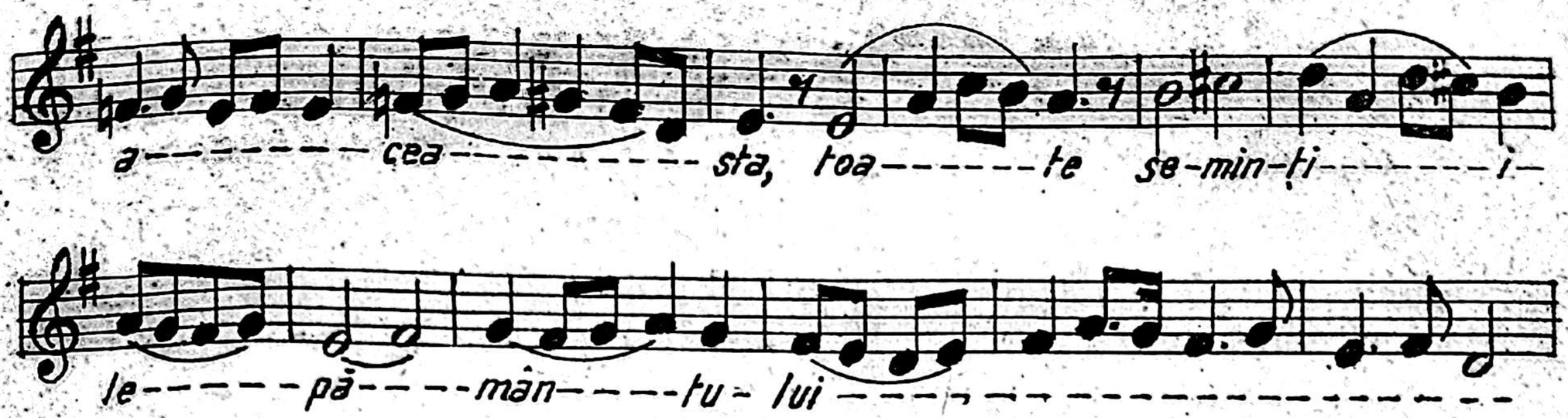

Pripeala

Nașterii Născătoarei de Dumnezeu.

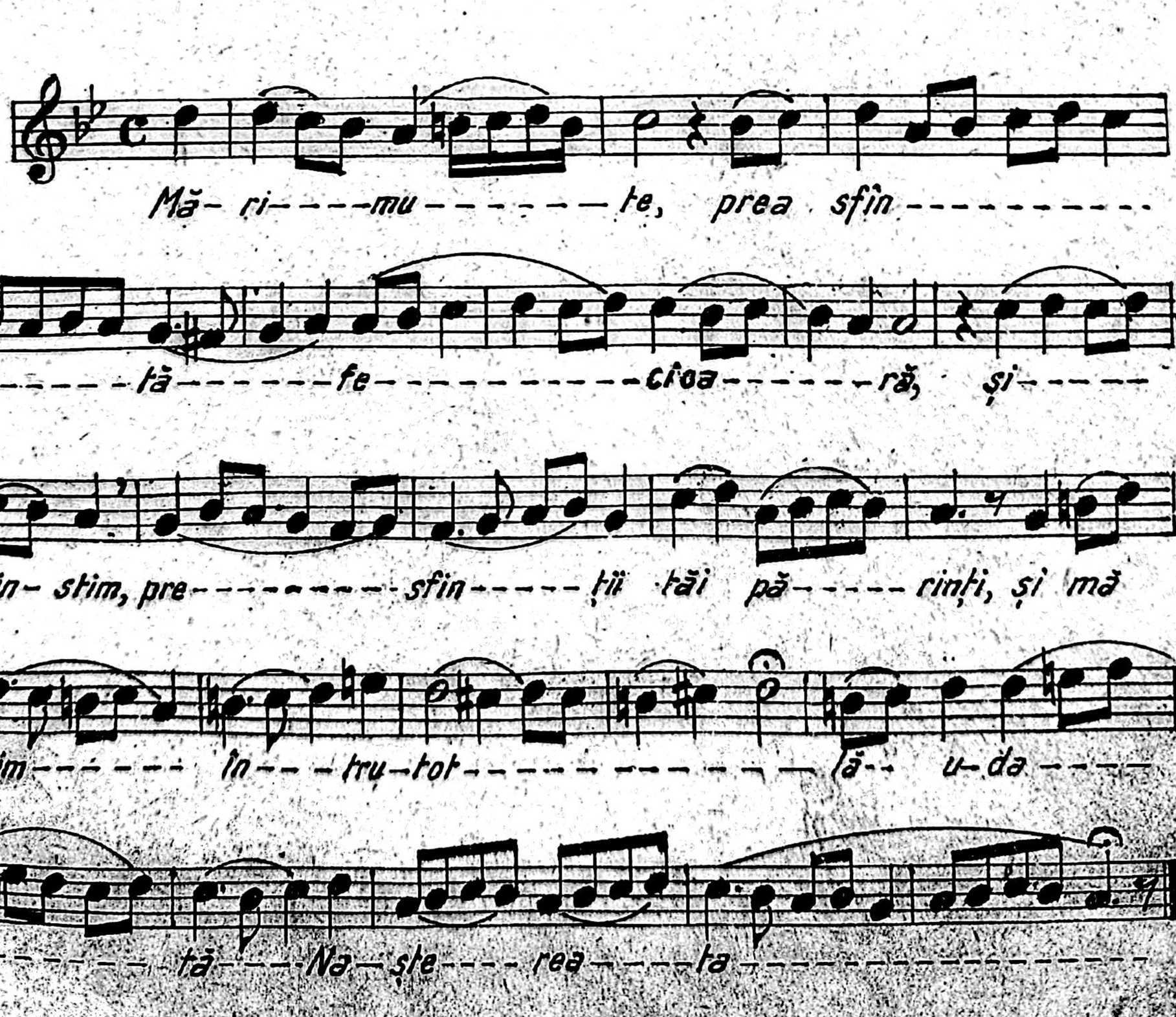

Ed meu grew canto

Irmosul glas. VIII

Înălțării Sfintei Cruci

14 Septemvrie.

Pripeala

Mă- re ---------- ște, su ----------

fle ---------- te ---------- su ---------- fle ---------- te ---

---------- al ---------- meu, prea- cin --- sti ---------- tă, cru ---

cea Dom ---------- nu- lui --- cru ---------- cea -

---------- Dom ---------- nu ---------- lui

Irmos.

Rai ---------- de ---------- tai ----------

---------- nă --- eșli, Nă- scă --- toa ----------

re ---------- de ---------- Dum- ne- zeu, ca- rea ai-

o — drā — șlit, ne — lu — crat,

pre — Chri — stos, — In-tru —

ca — re — le, lem

nul, lem — nul — cru — cii cel —

de — vi — ia — tă — pur — tă — tor —

pre — pă — mânt — său — să — dit

pen — tru — a — cea —

sta — a — cum, în-năl-tat — fi-ind — în-chi-nân —

— du — ne — lui pre-ți — ne — te — mă-rim.

Pripeală

Înălțării Sfintei Cruci.

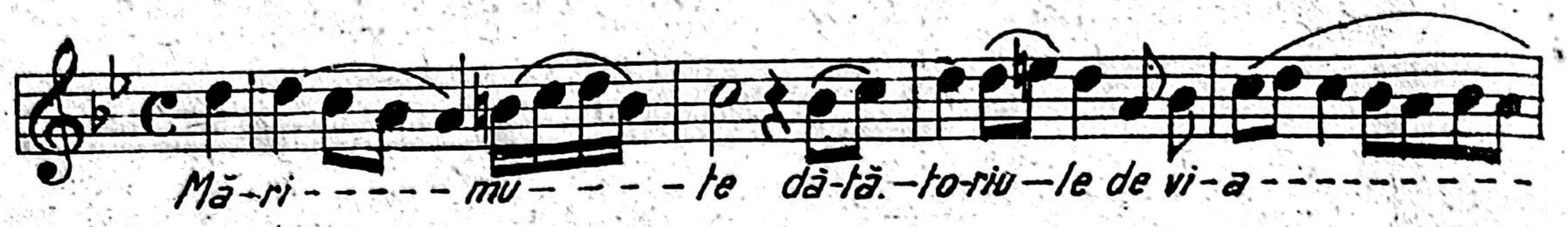

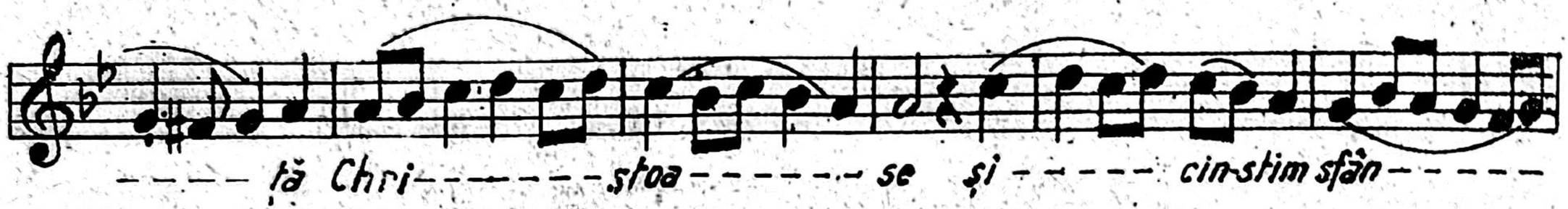

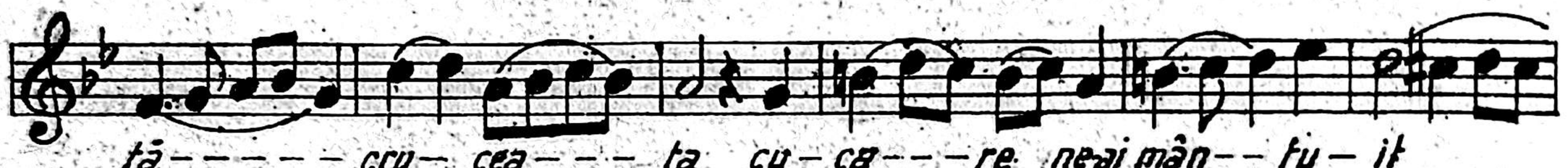

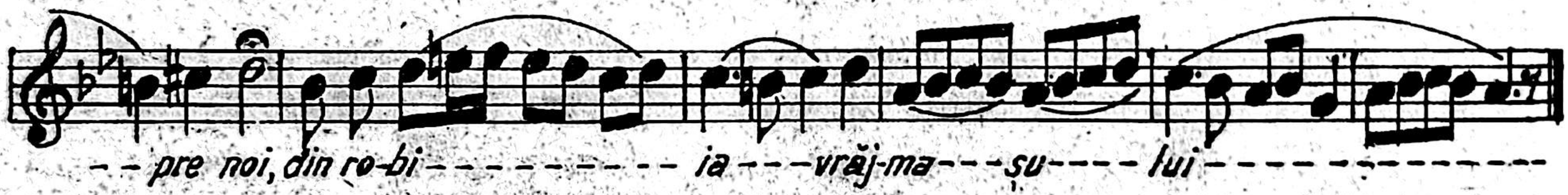

Irmosul glas. IV—

Intrării în biserică.

21. Noembrie.

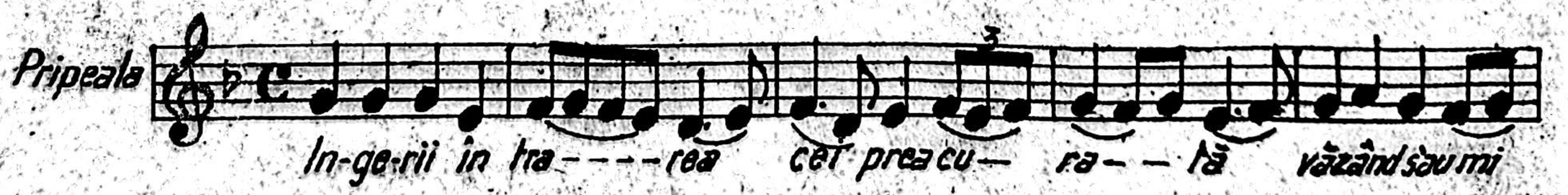

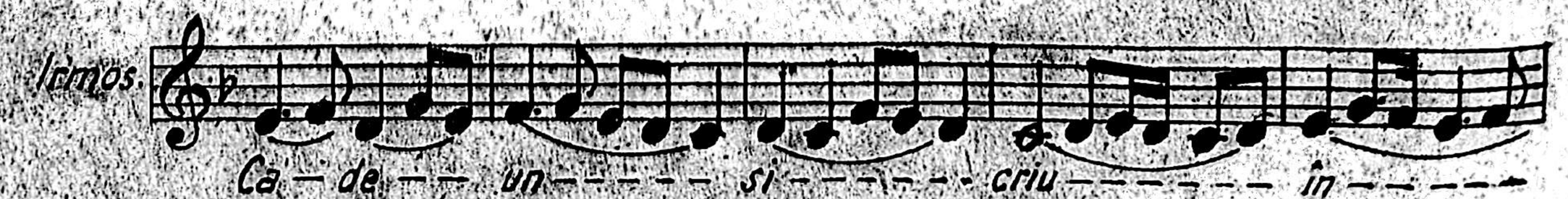

su—fle——————tit, a——————————————————

——————lui Dum——————————ne——————————zeu,

Dum— ne— zeu——————————————————nici de———————

cum———— se——————————nu——————————se——— a—tin———————

gă, mă——————————————————————————————na,

ne——————————cre——————————din——cio— și———lor————

——————————ia-ră——————bu————ze——————le———

cre———— din————cio——— și——————lor, Nă- scă-toa——————————

rei de——————————Dum————ne-zeu, fă——————————ră————

——————tă————ce——————————re——————————

Gla - sul - - -

Pripeala.

Intrării în Biserică.

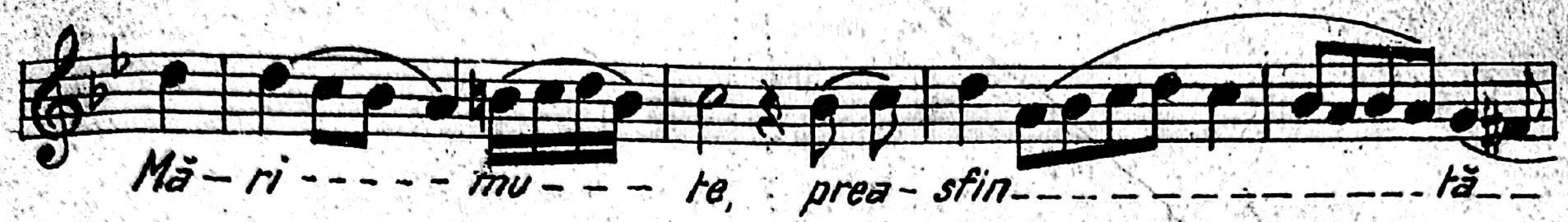

Cântări la

Nașterea Domnului

Pripeala

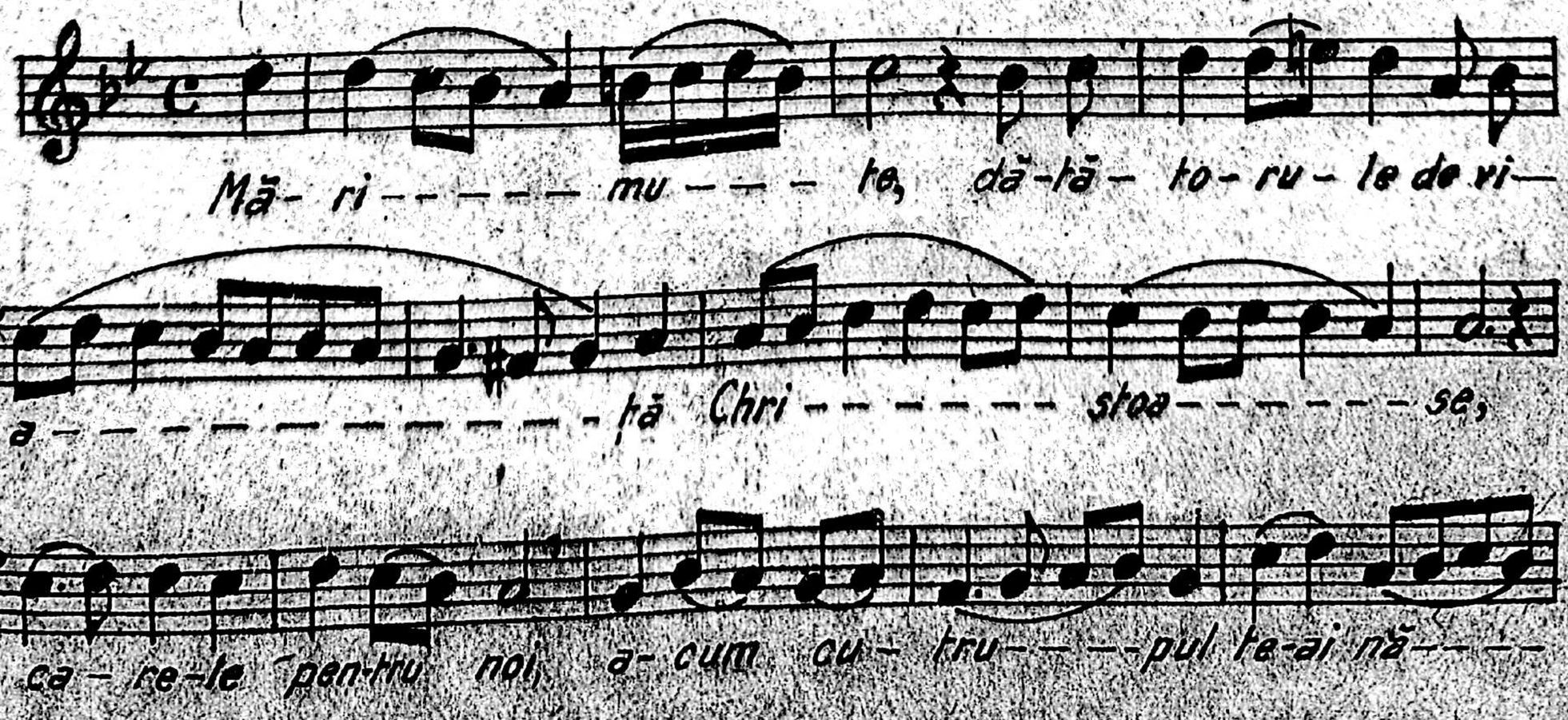

scut, din ne-nun-ti - - - - - - ta - - - - - - - - - - - - - și prea-cu-ra-

ta fe-ci oa - - - - - - - - - - - - - - - ra Ma- - - ri- - - - a. - - - - - - - - - - - -

Svetilna.

Cer-ce- ta-tu-ne-au pre noi de sus, Mântu-i - - - - to-rul no- - - - - - stru,

ră-să-ri - - - - - - tul - - - ră- - - să- - - ri- - - - - - tu- - - ri- lor, si

cei-din - - în-tu-ne - - - - - - - ric, și din - - um - - bră - - ama - -

flat - - - - - - - - - a-de- vă - - rul, că - - - din fe- cioa - - - - -

ră - - - - 'a nă - - - - scut - - - - - - Dom - - - - - nul.

Tropar glas. 4

Na-ște-rea ta Chri-stoa-se Dum - ne-ze-u! no - - - stru, ră-

să-ri Pa lu-mii lu-mi- na cu- no---știn--- ței, că

în-tru dân-sa cei-ce slu-giau ste-le lor, de-la stea s'au

în--vă-----țat, să se în-chi-ne ți-e soa--re-lui drep-tă--

ții, și să te cu-noa-scă pre ți----ne, ră-să---ri-tul

cel--de--- sus, Doam-ne mă-ri-re--ți---e-----

Condac. glas. 3.

Fe-cioa--ra---a--------stăzi, pre cel mai pre sus în-

fiin-țat na----------ște, și pă-mân---tul--pe--ște--.

ra, ce-lui ne-a-pro-pi-at a-du----------ce; în---ge

rii, cu pă-sto-rii prea mă-resc, la----ră ma---ghii cu-

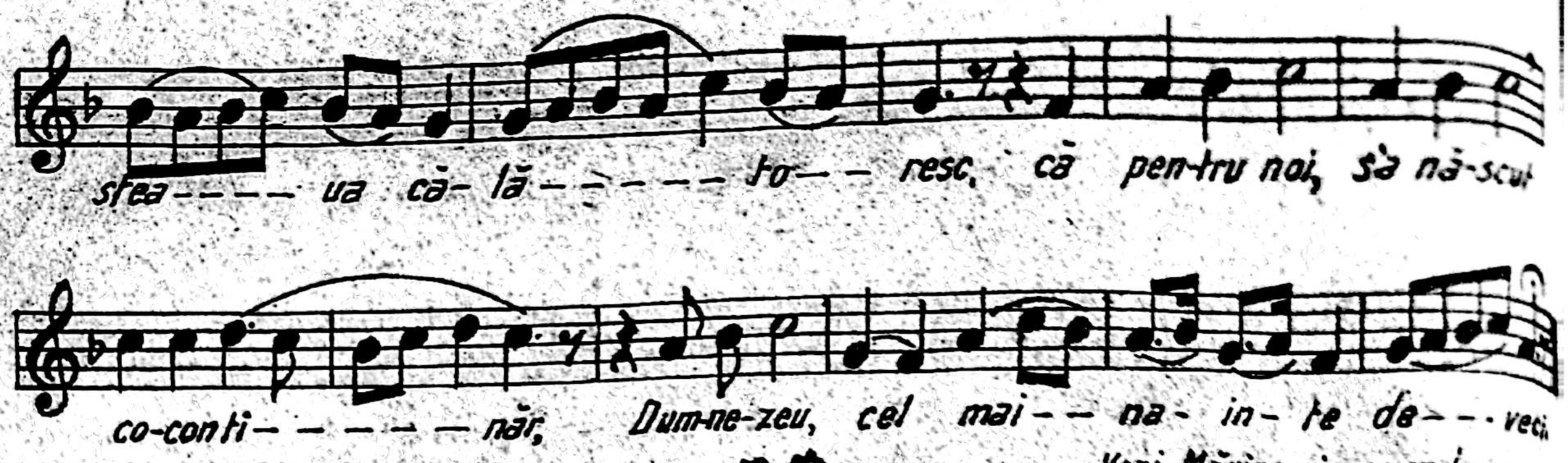

Vezi: Mărire și acum la Condacul dela Boboteează.

8657,45:234=36.99

77 τόμοι Συντομαγίων

Irmosul Nașterii Domnului. gl. I

25 Decemvrie

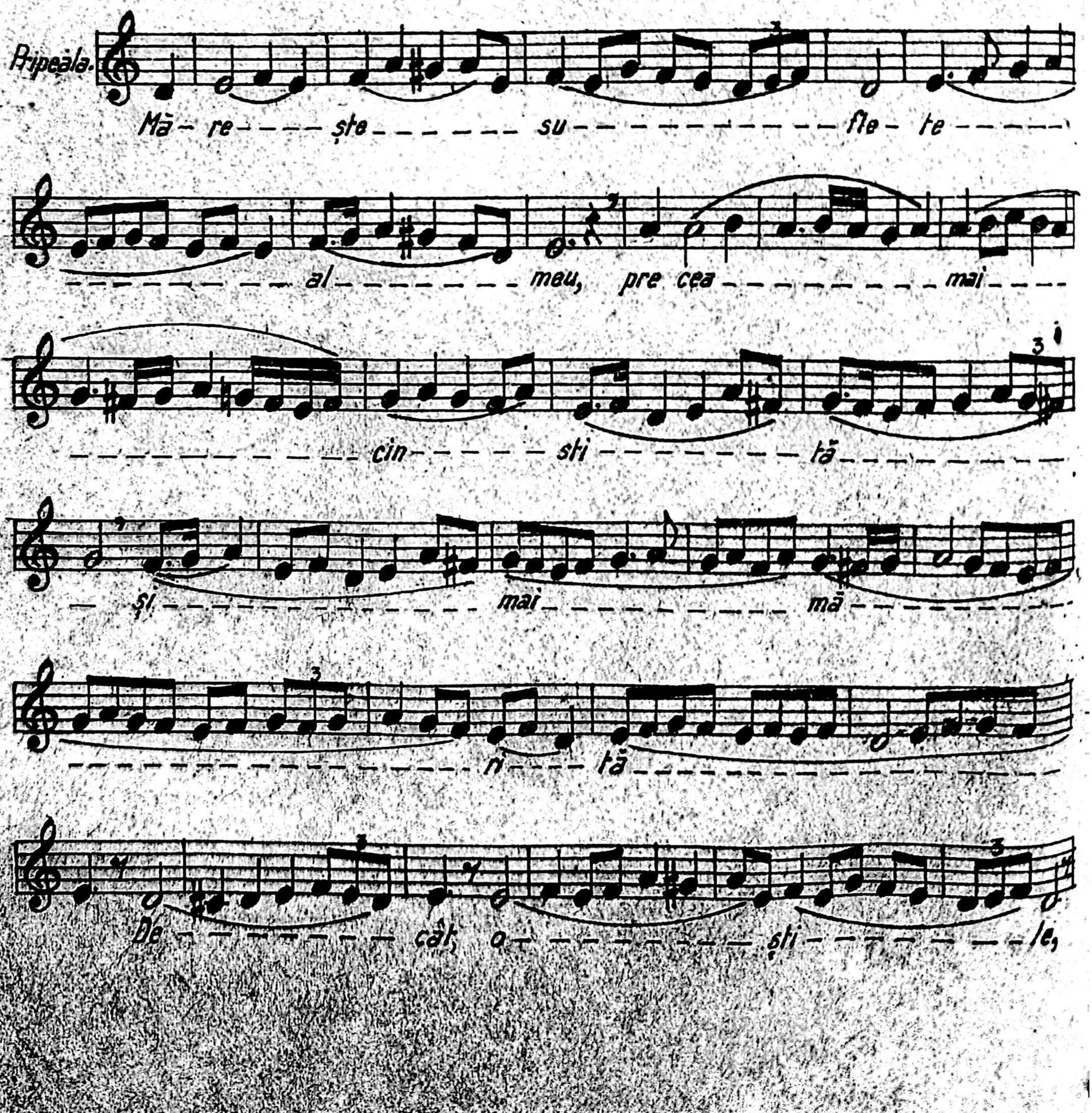

ce — — — — — — — — — — — — — — — le — — — — — de sus, pre fe- cioa — — — — —

ra — — — — — prea — — — — — — — — — — — — cu — — — — — — ra — — — — — — — tă, de — —

— — — Dum-ne — — — — — zeu — Nă — — — — — — — — —

— — — — scă — — — — — — — — — — toa — — — — — — — — — — — — — — — re Nă — — — — scă — — — — — —

— — toa — — — — re. —

Irmos:

Tai — nă, stră — — —

i — — — — — — — — — — — — — — — — — — —

ri-tă

Ceriufi-ind pe-ște — — — ra — — — — — — — — — — scaun — — —

de — — — — He-ru — — — — vimi — — — — — — — — fe — — — — — cioa-

— — — — — — — — — — ra — — — — — — — — — — — — — — — — — — Jes-lea — — —

— — — — — — — — — să — — — — — — lăș — — lu-i — — — — — — re, în-

tru — — — — ca — — — re s'au cul — — — — cat, cel — — — ne în-că-

put — — Chri — — — — — stos Dum — — — — — — — ne — — zeu — — — —

pre-ca-re — — — — — — — — le lău — — — — — — — — —

dăn-du-l ll — — — — — — mă — — — — — rim. — — — — — — — — — —

Priceasna.

Mântu- i — — — — — — — — — — — — — — — — — —

— — — — — re — — — mân — — — tu — i — — — — — — — — — — — —

re. A — — — — — — — — — — tri - mis — — a — — tri - mis — — —

Dom — — — — — — — — — nul - a — — — — — — — — — tri — mis — —

— — — — — — Dom — — — — nul, Dom — — — — — — — — — nul

Dom-nul po-po — — — — — — — — — — ru — — — lui său. Dom — —

— — — — — — — — nul — — — Dom — nul po - po — — — — — — — — —

ru — — — — lui. său. Dom — — — — — — — — — — — — — — nul

Dom — nul po — po — — ru - lui său. Dom — — — — — — — — — — — — —

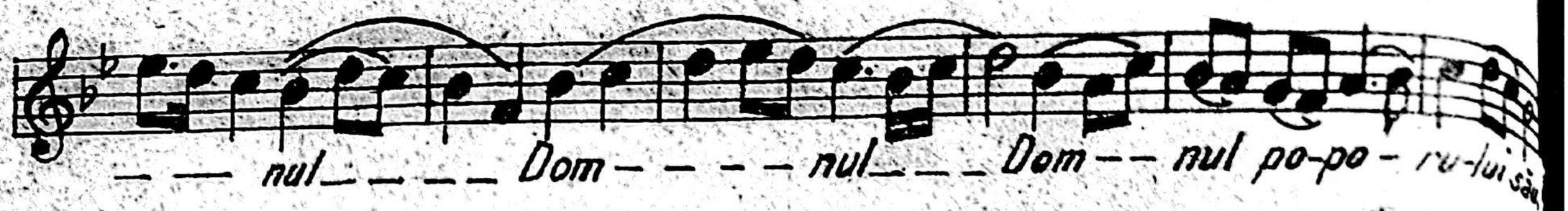

Cântări la Bobotează

Pripeala.

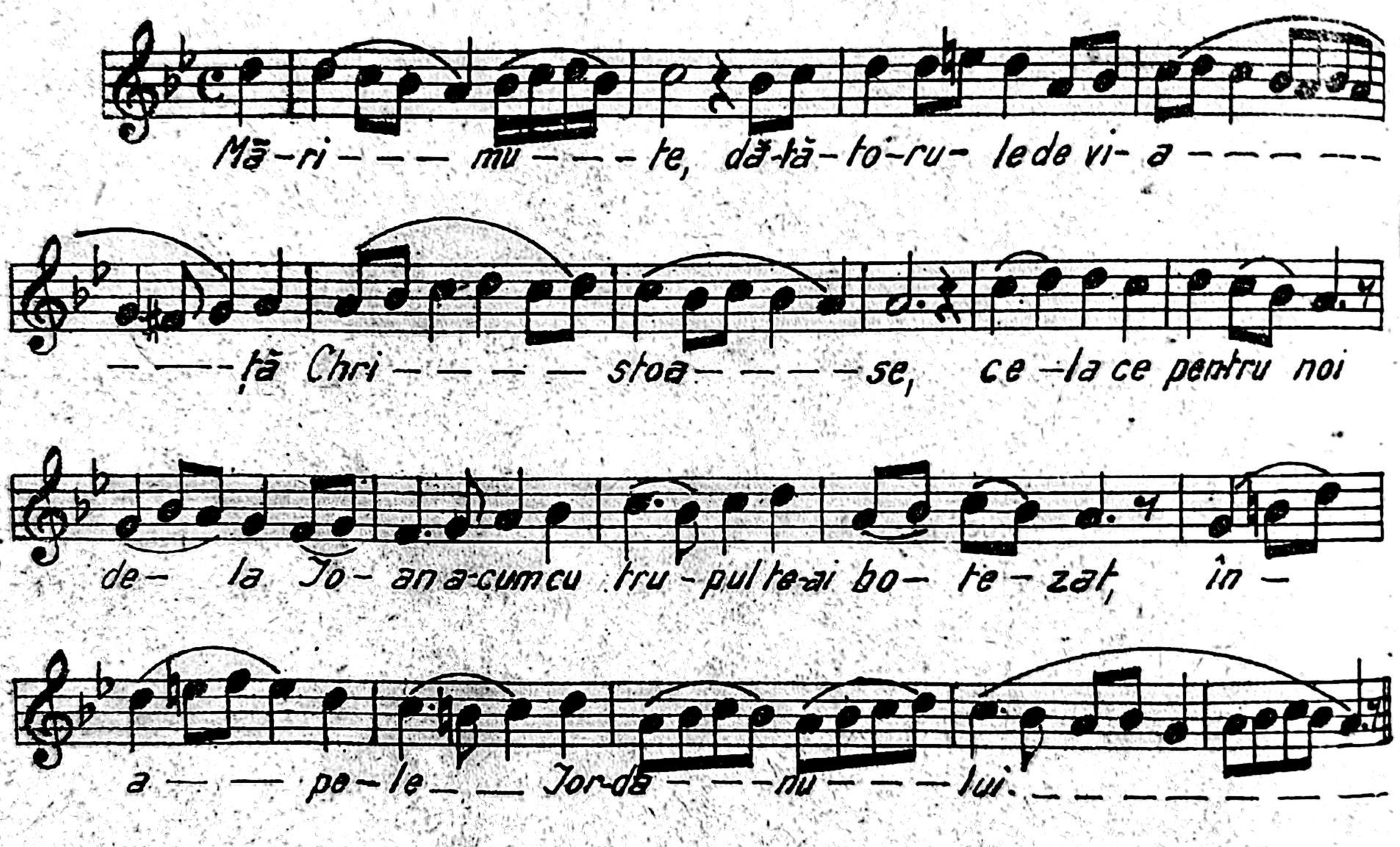

Svetilna.

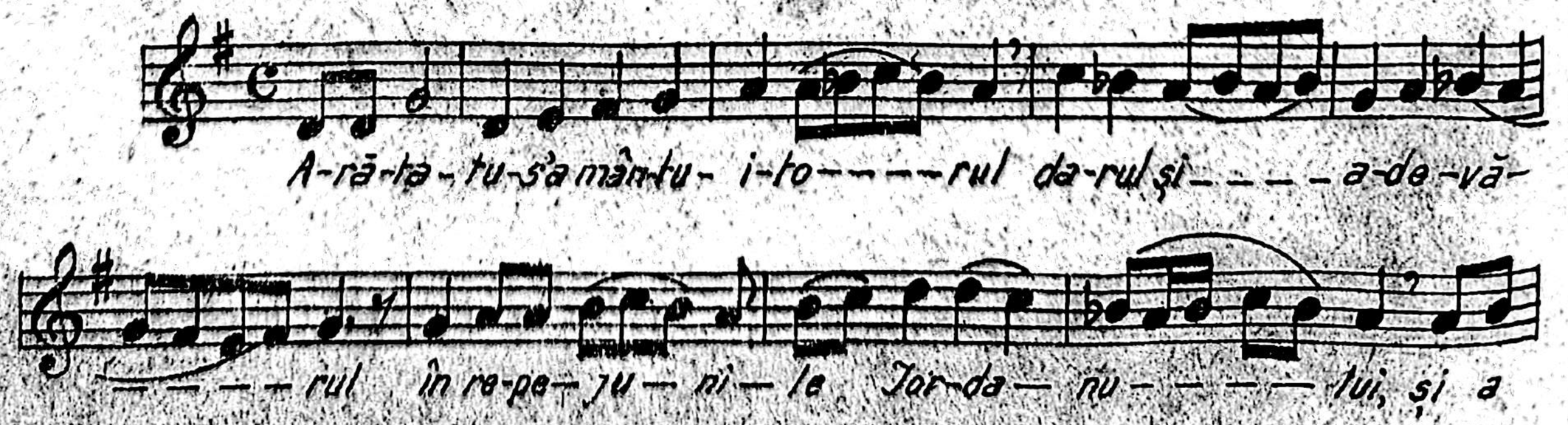

lu-mi-nat pre cei- ce şe — — — — deau în - um-bră şi — — — —

în-tu-ne — — — — — — — — rec, că a ve-nit şi s'a a- ră — — — tat

lu- mi- na cea ne — — a-pro-pi- a — — — — — — — — tă

Condacul. glas III.

Mă-ri — — — re — — ta — — tă — — lui şi fi —, u lui — — —

şi .sfân — — — tu-lui Duh, Şi a- cum - şi — — pu — — ru — —

rea, şi în-ve-cii ve — — ci — lor — — — — — a — — mîn. A-ră-ta — — tu-teai

a — — — — — stăzi, la — — toa-tă lu — — — — — — — meaşi lu-mi — — na ta

Doam — — — — — ne, s'a în- sem-nat pre — — — — ste noi, ca — — —

rii, cu cu- no- ştin-ţă te lău- dăm, ve-ni — t'ai şi te-ai a — — — ră —

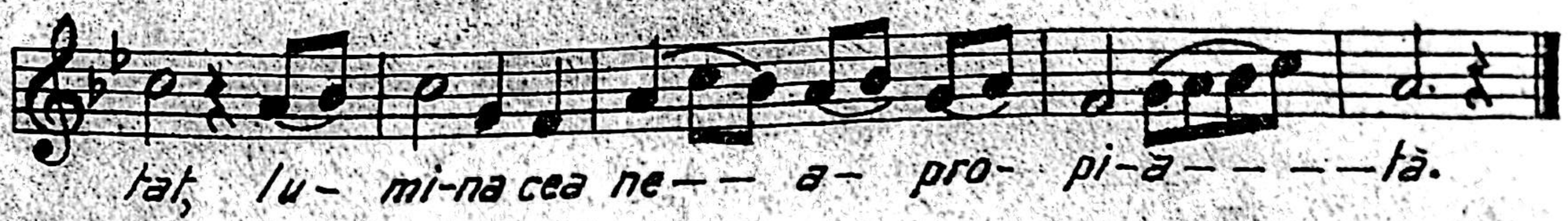

Irmosul. glas II.

ceaBum-ne-ze- ĩa - - - - - - - scă, că tu cre-ști ni- - - lor

eștifo-lo-si toa - - - - - - re, pre ti- - - - - - - - -

-ne te- - - - - - - mă- - - - - - rim

Priceasna.

A-rà-ta - - - - - - -

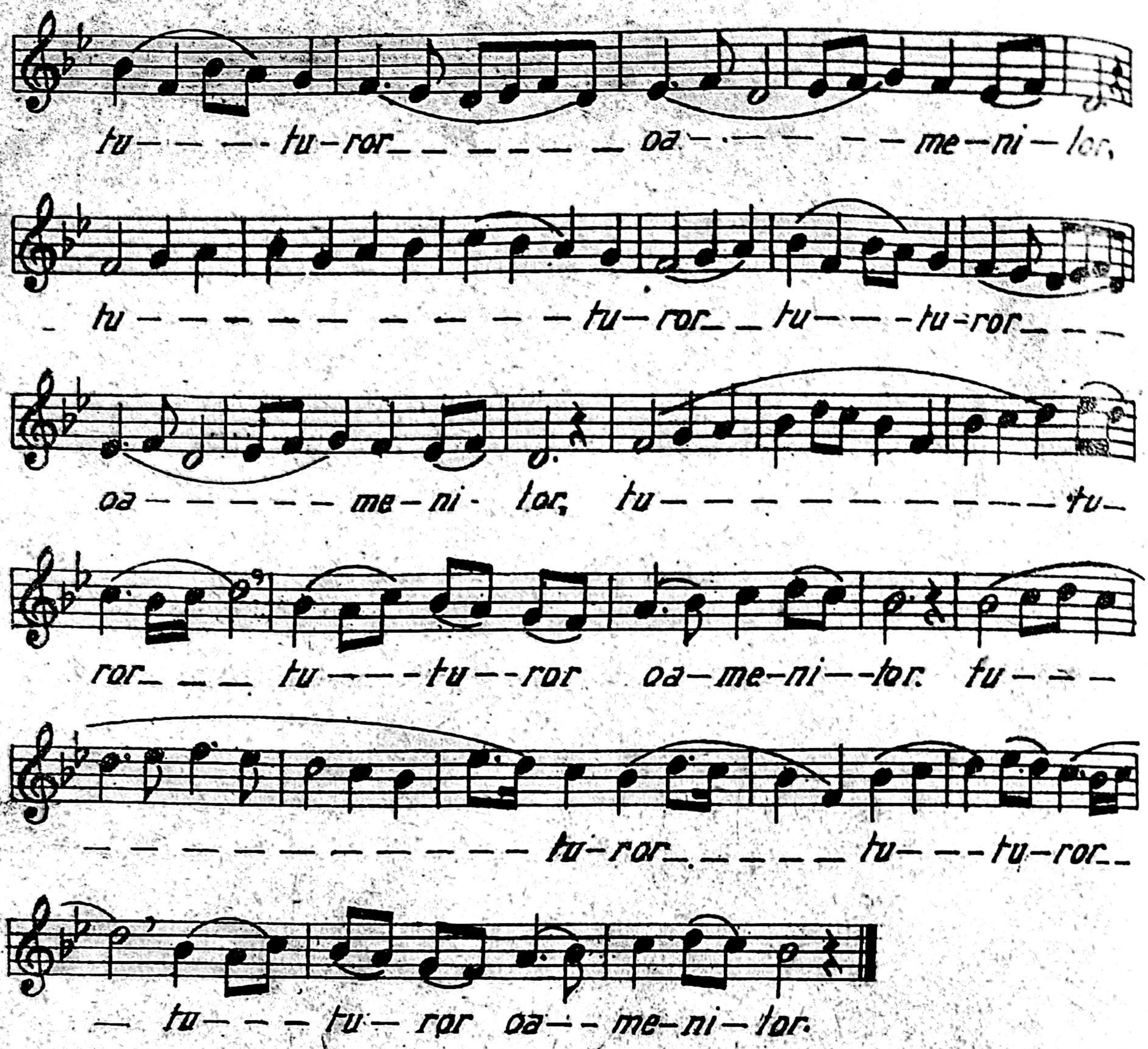

La sfințirea apei.

glas: VIII.

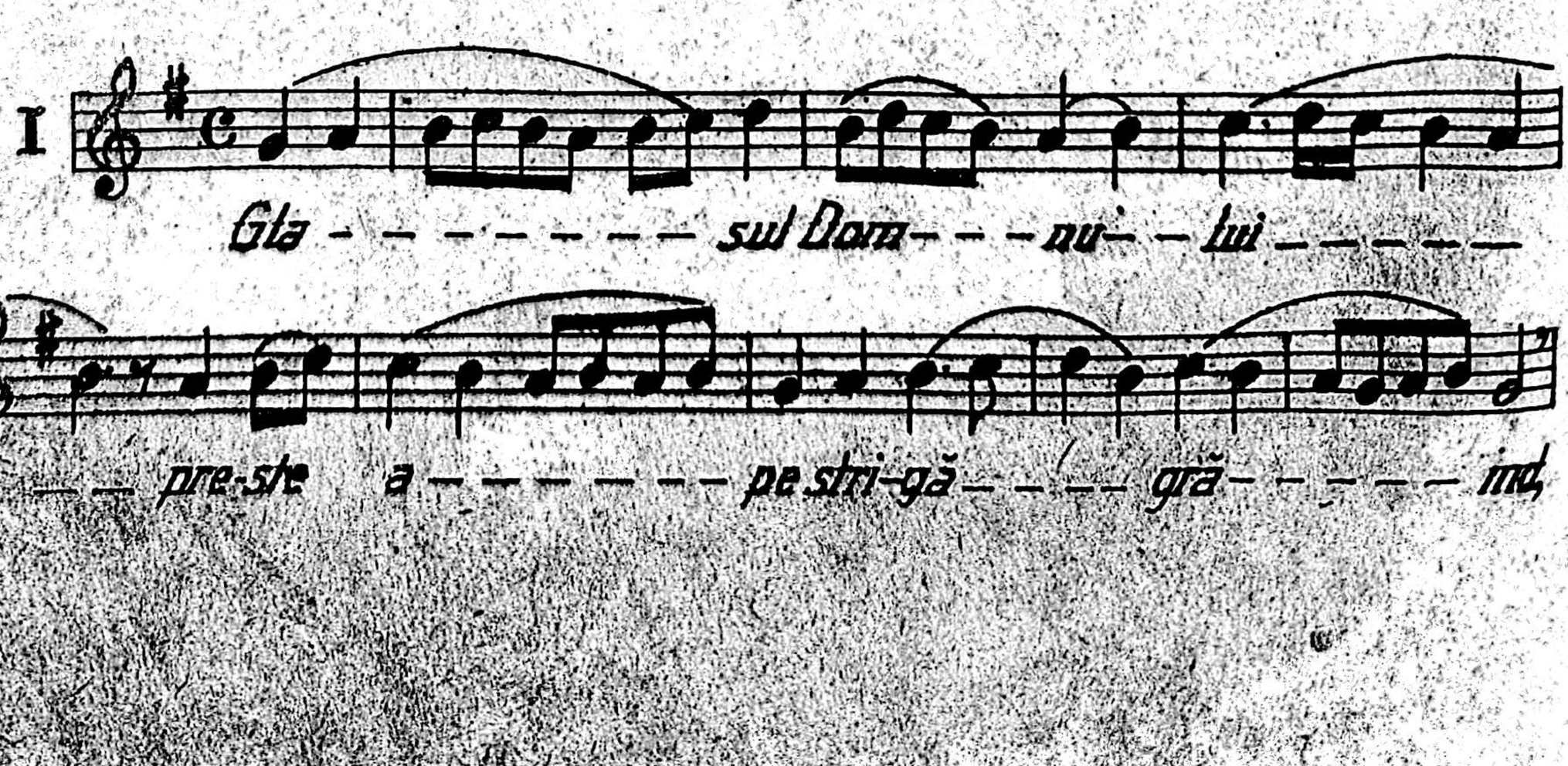

ve-niți — de tu — — — — ați — — — toți, Du-hul în-te-lep-ciu — — nii,

Du-hul în-țe — le — — — — — — ge — — rii — — — Du — — — hul — — — te —

me — — — rii de Dum — — — ne — — — — — — zeu, a — lui —

Chri — — stos ce — — — — lui — — — — — — ce să a — — — ră — — — tat.

II

Ast-ăzi fi-rea a-pe-lor se sfin-țe — — — — — — — — ște și

se de-spar — — — — — — te Jor — — — da — — — — — nul și-și în-

toar-cé cur-ge — — rea a — — — — pe — lor — — — — — sa — — — —

— te — — — — — — — — — vă — zând pre stă — pâ — — — — —

— — — nul bo-te — — — — zân — du — se.

III

Ca un om la rău, ai ve-nit Chri — stoa-se în — pă —

ra — — — — — — te, și bo- tez — — — de-la rob te-ai sâr-gu-

it a. lu-a bu nu le

dinmâ-ni-le mergă to- ru — — lui î-na — — — — iu — — — —

te, pen-tru pă- ca — — — — — te — le — — — — noa — stre — — — —

iu — bi — to — — — — — — ru — le de — — — — oa — — — meni.

IV. Mă-ri-re Ta-tă — — — lui și Fi — — — — u — lui — — — —

— — — și — — — — — — sfân — tu — — — — lui — — — — — Duh Și-a

cum — — — și pu — — — ru — — rea — — — — — — — — și în —

ve — cii — — — — vè-ci — tor — — — — — a — — — — — — — min

Că-tră gla-sul ce-lui ce stră-gă în pu- sti — — — — — — — —

e, gă-ți-ți — — — ca-lea Dom—nu— lui, Ve-ni-ți — — —

Doam — — — — ne — — — lu — — — — — ând chip — de — rob — —

— — — — bo—tez — — — cer—șind cel ce — — — — nu știi

de — — — pă — — — — — — cat: Vă—zu — — — tu-teau a—pe-le — —

și — — — s'au te— mut, cu-tre-mu—ra — — — tu s'a — — î-na—

in — — te mer-gă — — to — — — rul — — — — — — — — — — — și — —

— — — — a stri—gat — — — — gră — — — — — ind Cum va lu—mi—

na sfeș-ni-cul pe lu— mi — — — — — — — — nă,? cum își — va —

pu-ne mâ-na ro — — — bul pe stă — — — — pâ — — nul? — — — —

— — Sfin—te-ște mă—pre mi — — — — — — — — — ne și — —

a pe-le mân - - - - - - tu- i to - - - - ru - - - - - - -

ie, ce-la ce - - - ai ri-di - - - cat - - - - - - - - - - pă - -

ca - - - - - - - tul la - - - - - - - - - - mii.

Pripeala „Întîmpinării D-lui"

Mă - ri - - - - - mu - - - te, dă-tă - to - ru - le de vi -

ă - - - - - - - - - -

Irmosul glas. III — prodobie

Intimpinării Domnului.

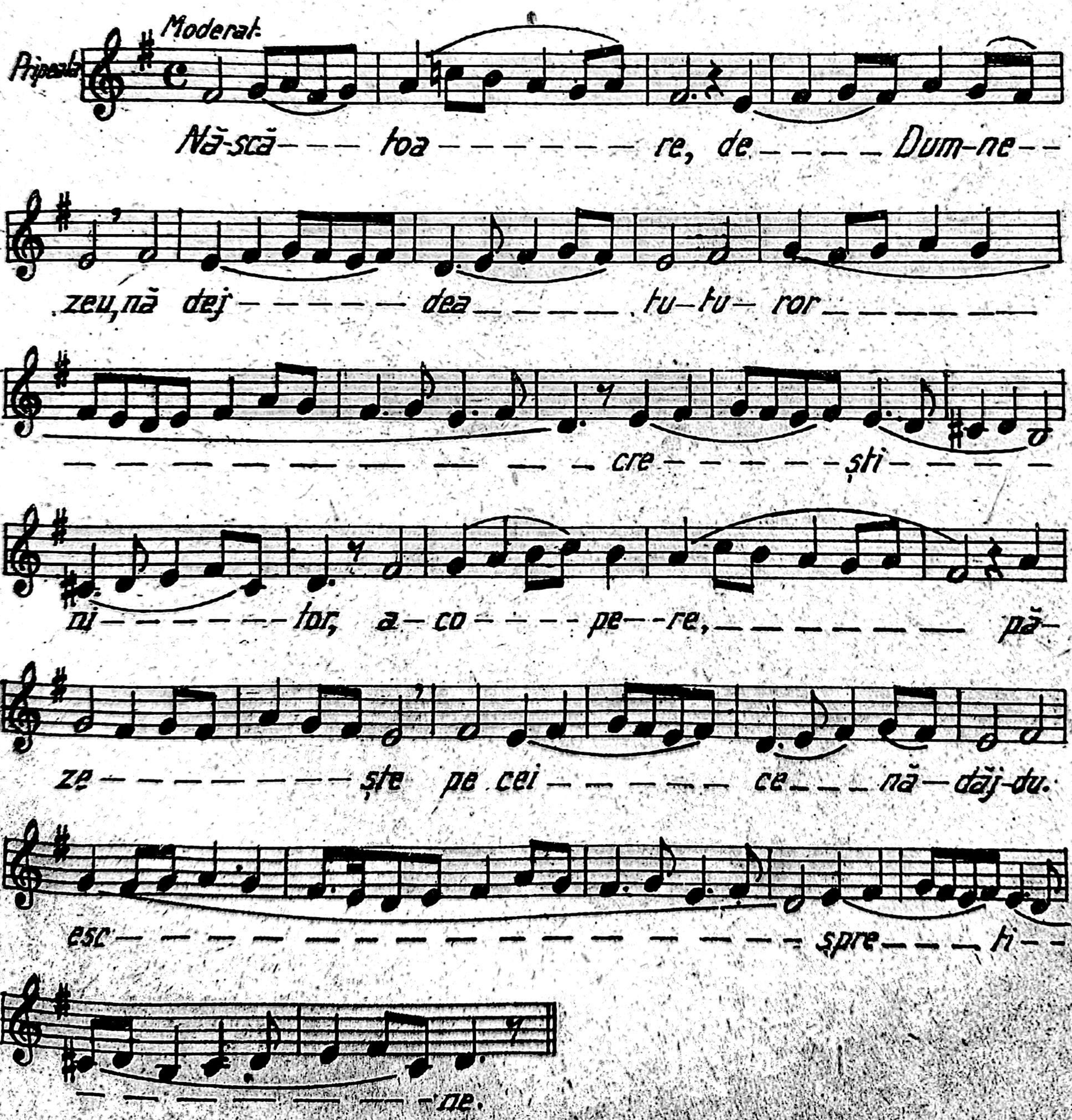

Irmos.

In le — — —

pre cu — — vân — tul cel — — — — mai — — — — — na — in —

— te — de — — — — — — veci, Fi — ul Ta — — — tă lui ce — — —

lui fă — ră in — ce — — — — — — put, cel din —

tai — — — — — — — — nă nă — — — — — — scut, din — — — — —

— — — — — — — — — — — — — — mai — — — — — — — — — — — — —

— — — — — — că, fă — — ră — — — i — — — — spi — — — — — —

tă băr — bă — ța — — scă îl — — — mă — rim.

- Pripeala la „ Buna vestire.”

Gla — — — — — — — — — — — — sul Ar — han-ghe-lu — lui — — —

— — — — — stri — — gă — ți — e prea cu — ra — — — — — — —

tă, bu-cu-ră-te ce-ia ce-eşti pli-nă-de

dar- - - - - - - - Dom-nul e- - - - - - - - -

ste-cu ti- - - - -ne- - - - - - - -

lui Dum- -

— — — — ne — — — — — — — — zeu— — — Dum-ne-zeu

— — — — — — — — — — — — nici de — — — — — cum— — — să — — — —

— — nu— — — — se— — — a-tin— — — — gă, mâ— — — — —

— na, ce— — — —

— — — — — — — — — — — — — — — — — — — —

ce — — — — — — re — — — — — — — — — — —

Gla - sul — — — — — — în — — — — — — — — — — — — ge — — — —

rul —

în — — — — ge — — — — — — — ru — — — — — — — — — — — — lui — — — — —

— — — cân — — — — — — — — — — tând — — — — — — — — cu — — —

— — — bu — — cu — — — ri — — — — — — — — — — — — — — — — — —

— — — — — — — — — — e să — — — stri — — — — — ge — — Nă — —

— — — — — scă — — toa — — — — rei de Dum — — ne — zeu

Bu — cu — — — — — — — — — — — — — — — — — — —

cu — — — — — — — — ră — — — — — — — — — — —

te — — — — — — — — cea — — — — — — — — — pli-nă de dar, Dom-

— — — — — — — — nul e — — — — — — — — — — ste — — — —

cu — — — — ti — — — — — — — — — — — — — — ne.

Priceasna „Bunei vestiri.”

. A-le — — — — — — — — — — — — — —

— — — nul și — — — — — — — — l-a pri-mit — — — — —

mo — — — ște — ni — — — — — re — — — — — — — —

mo — — — — ște — — — — — ni — — re — — si — — — — —

e-și; Și — — — — — — — — — — — — — — — — — l-a — — pri —

mit mo — ște-ni — — — — — — — — — — — — — re — — — — —

mo — — — — — ște — — ni — — — — — — — — — — — — re — —

si — — — — — — e-și.

Pripeala la „Dumineca Floriilor.

Mă-ri — — — — — mu — — te, dătă-to-ru — le de vi —

a — — — — — — — — — — — — — — — — —

se. O — sa-na în-tru cei — — — din — — — î - năl —
ți — — me. Și noi — — stri-găm ți - e bi — — — ne e
cu — — vân-tat — — — — — — — — — cel ce vi — — — ne
în — — tru nu — — — — me — le Dom — — — — — nu — — lui.

Irmosul Floriilor. gl. IV.

Dum — ne — — zeu — — — — — — — e — — Dom — — — nul
și — — — — — — — s'a — — a — — — — — — — — — — — — — —
să —
Tat — — — — — — — no — — — — — — — uă Toc —
miri —
— —
— —
— —

i — re,

toc — — — — — — — miți — — — — — — prăz — — nu — — — — — — —

i — re, și — — — —

— — — — — — — — bu — — — — — — cu — — — — — — — — — — — — rân — — — — — —

— du — ne, — — ve — — — —

— — — — — — — — — — — — — — — — — — — —

cu cân — — — tări — — — — — — — — shri — — — — — — —

gând , Bi

— — — — — — — — — ne — — — — — e — — — — — — — —

— — — — — — — — — — — — — cu — — — — vân — — — — — — tat — — —

cel — — — — — — ce — vi — — — — — — — — ne, cel — — — — —

— — — ce — vi — — — — — — ne — — — — — — — — — — — — — —

în — — — — — nu — — — — — — — me — — — — — le — — Dom — — —

nu lui, Mântu-i to — — — — — ru — — — — — — — — —

— — — — lui no — — — — stru. — — — — — — — — — — — — — —

Priceasna Floriilor.

Andante

Bi — — — — — — ne, bi — — — — — — — — ne

e — — — — ste cu — — — ván — tat, cel — — — — — — — — — —

— — — — — ce vi — — — ne cel — — ce vi — — —

— ne — — — — — —

— — — — — — — — — — cel — — — — — ce — — — — — vi — — — — —

ne, în — — — — — — — — — — tru nu — — — — — me — —

le în — — — — tru nu — — — — — — me — — — — — —

le — — — — — — — Dom — — — — — — — — — — — — — nu — — — — —

lui, în —

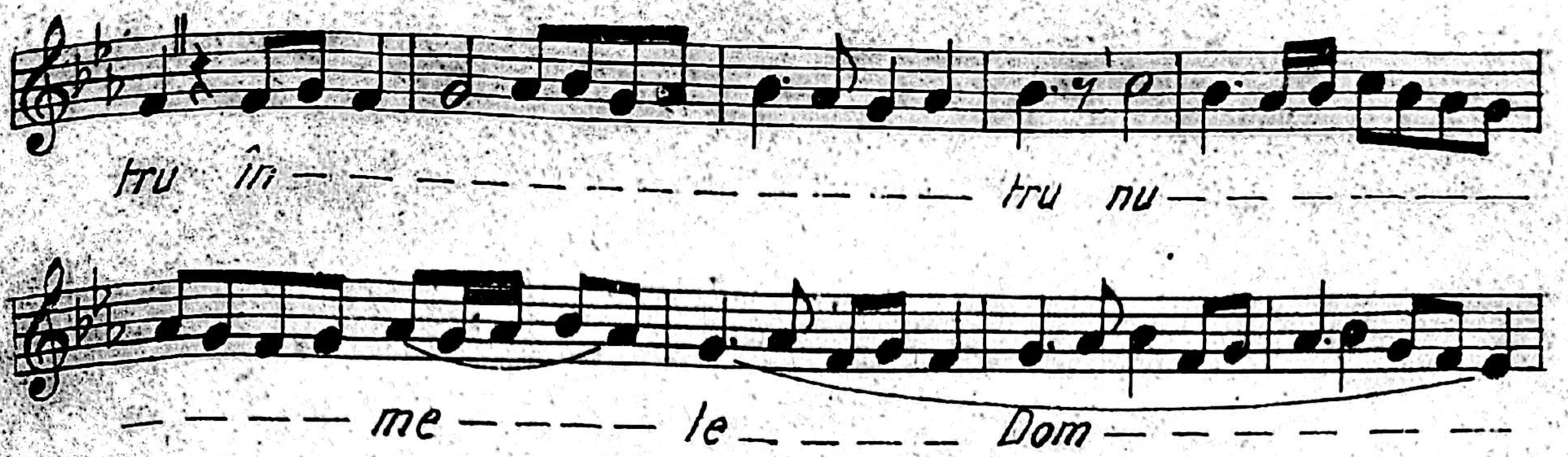

glas. VI

Heruvic și Priceasnă
la

Joia mare.

D. Cuntan.

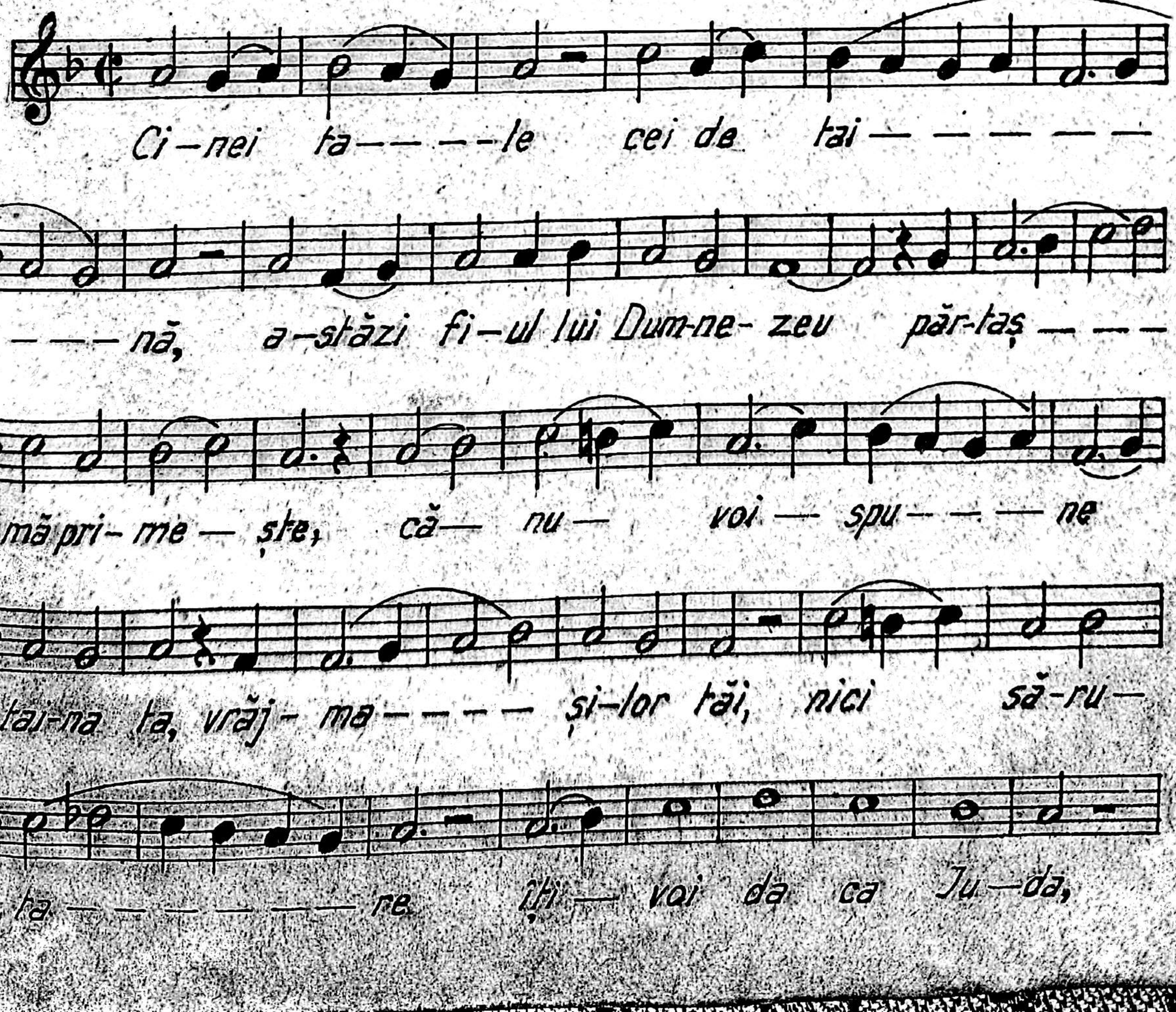

ci ca tâl-ha - - - - rul măr-tu-ri sin-du- mă strig - - -

- - ți - - - - - - e po-me-ne - - ște mă Doam - -

- - ne, în-tru îm - - - pă-că-ți-a a - ta. -

Axionul din „Joia mare."

D. Cuntan

Din o-spă - - - - - - țul stă-pă - - - nu - - lui - - -

și din ma - - - - - - - sa cea - - ne - - - - - mu-ri -

toa - - - - re, ve - niți - - - - - - - cre-din - cio - -

și- lor la loc î - - - nalt, cu gân-duri î - nal -

te să-ne în - dul - cim pre cu - vân - tul cel

preà în - nalt, dia cu - vân - - - - - - tul lui - - - - - -

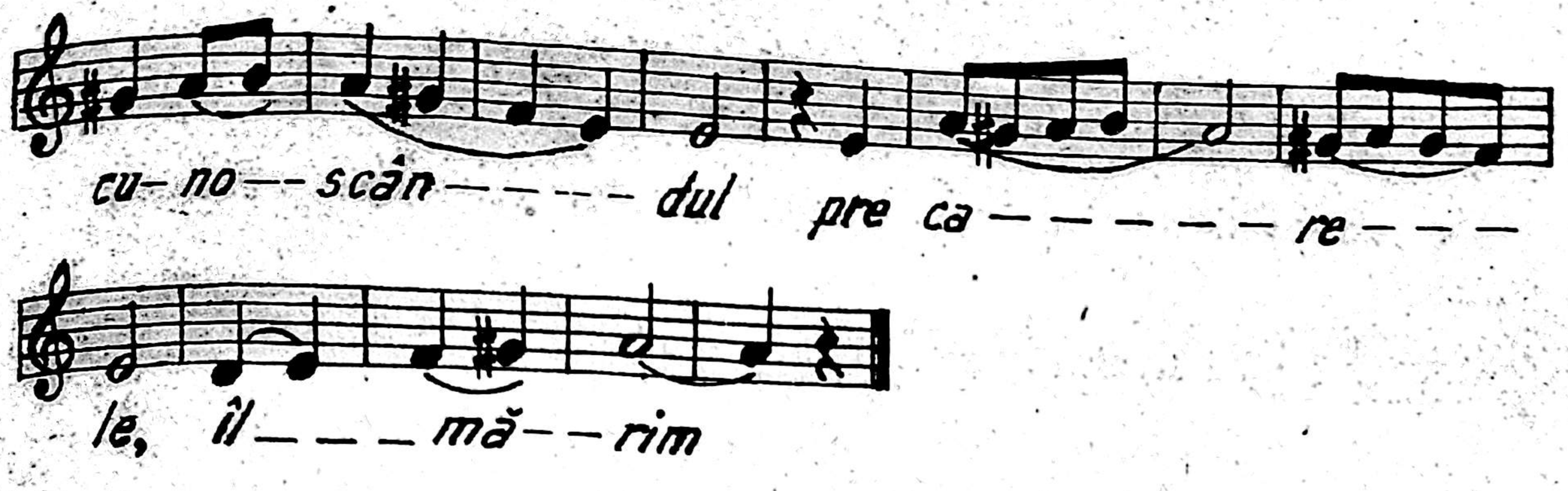

Axionul din „Sâmbătă mare."

D. Cunțan

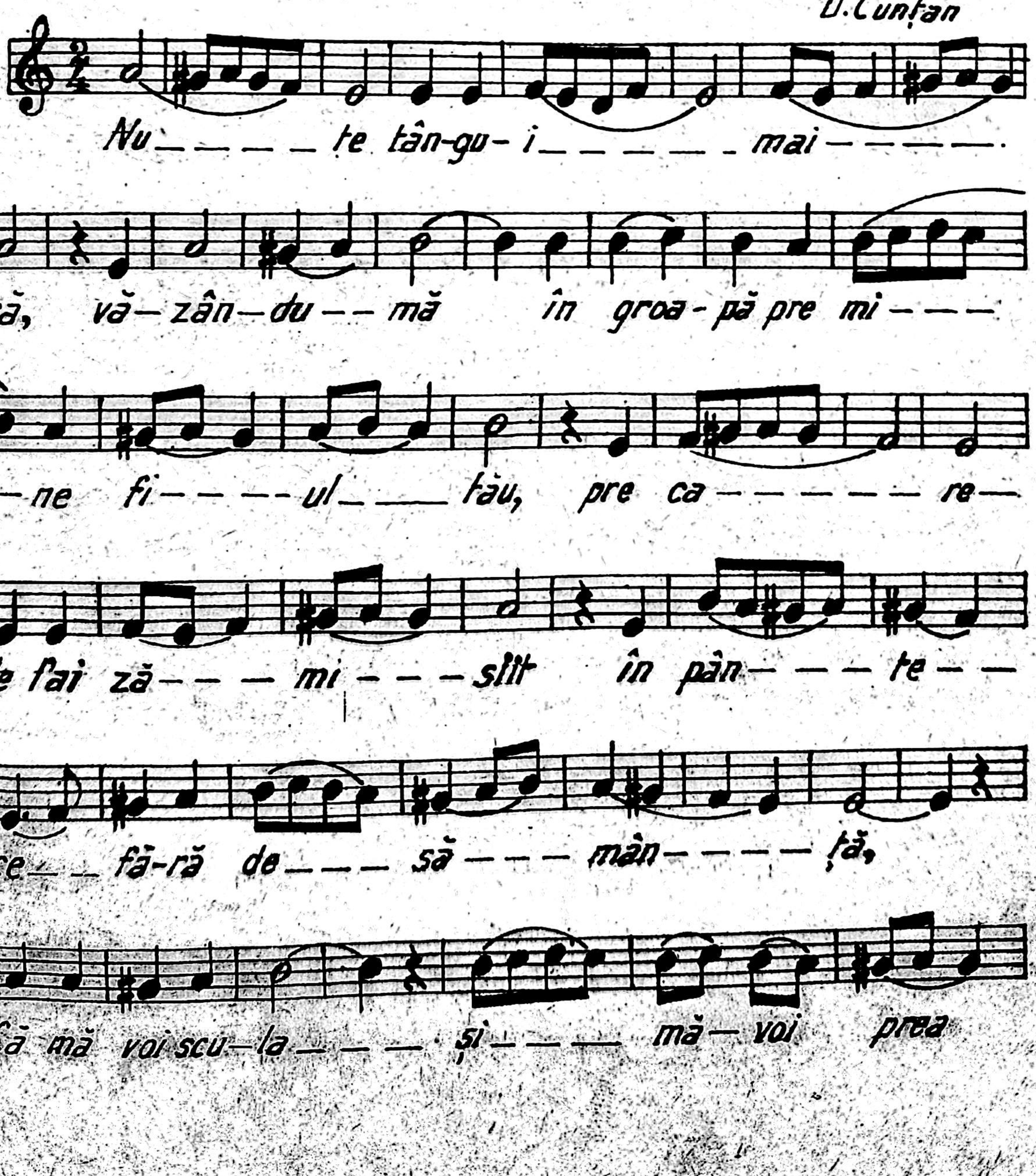

mă-ri și voi î-năl ța în-tru mă-ri-re ca-

un Dum-ne-zeu, pre cei ce cu cre-din-ță

și cu dra-go-ste, pre ti-ne, ne

în-ce-tat-te mă-rim.

La Prohodul Domnului

Podobie glas V.

Starea I.

În mor-mânt vi-a-ța, pus ai fost Chri-

stoa-se; și s'au spăi-mân-tat o-ști-

ri-le în-ge-rești, ple-că-ciu-nea ta cea

mul-tă prea-mă-rind.

Starea II. Podobie gl. V.

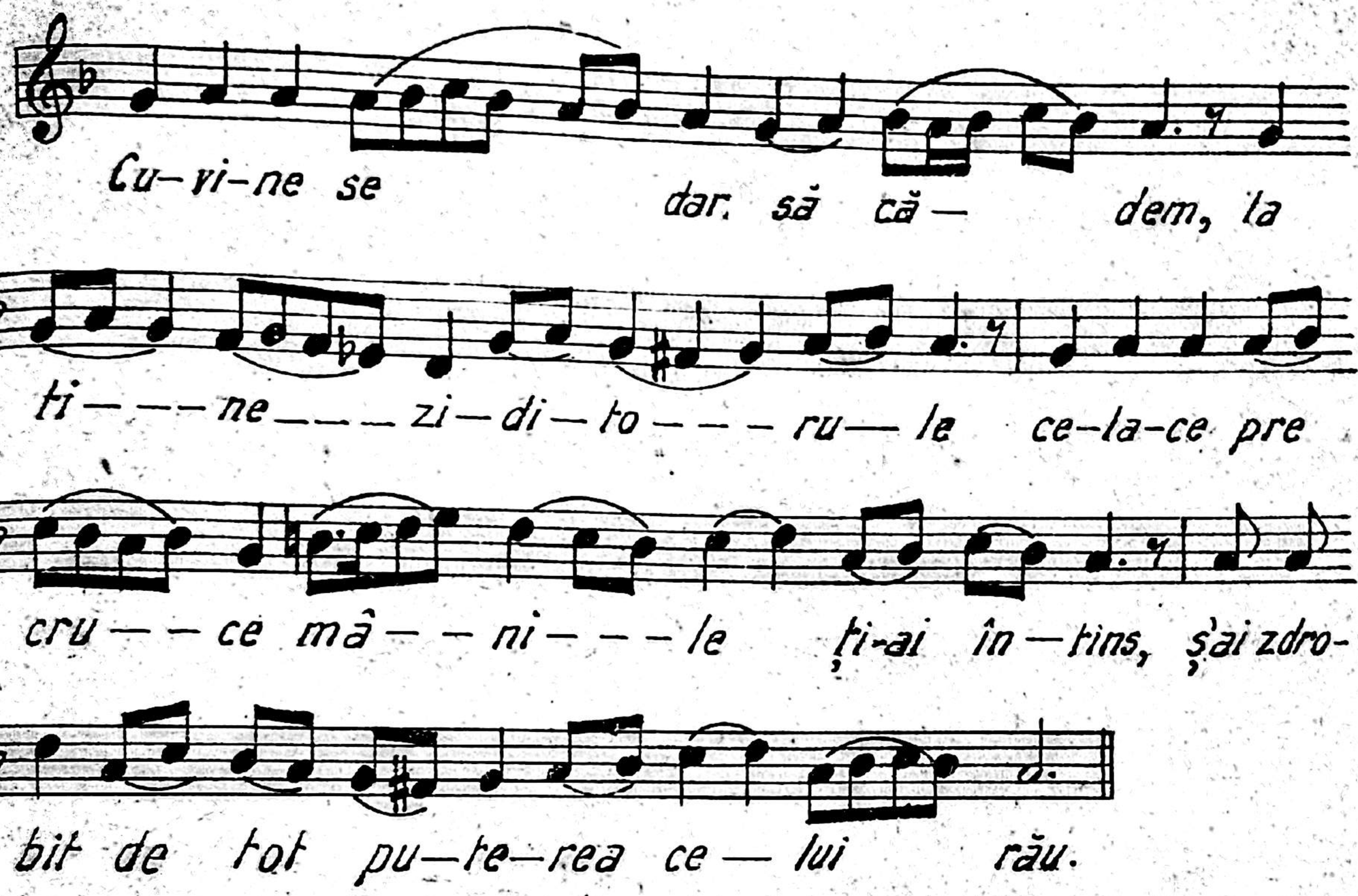

Starea III. Podobie gl. III.

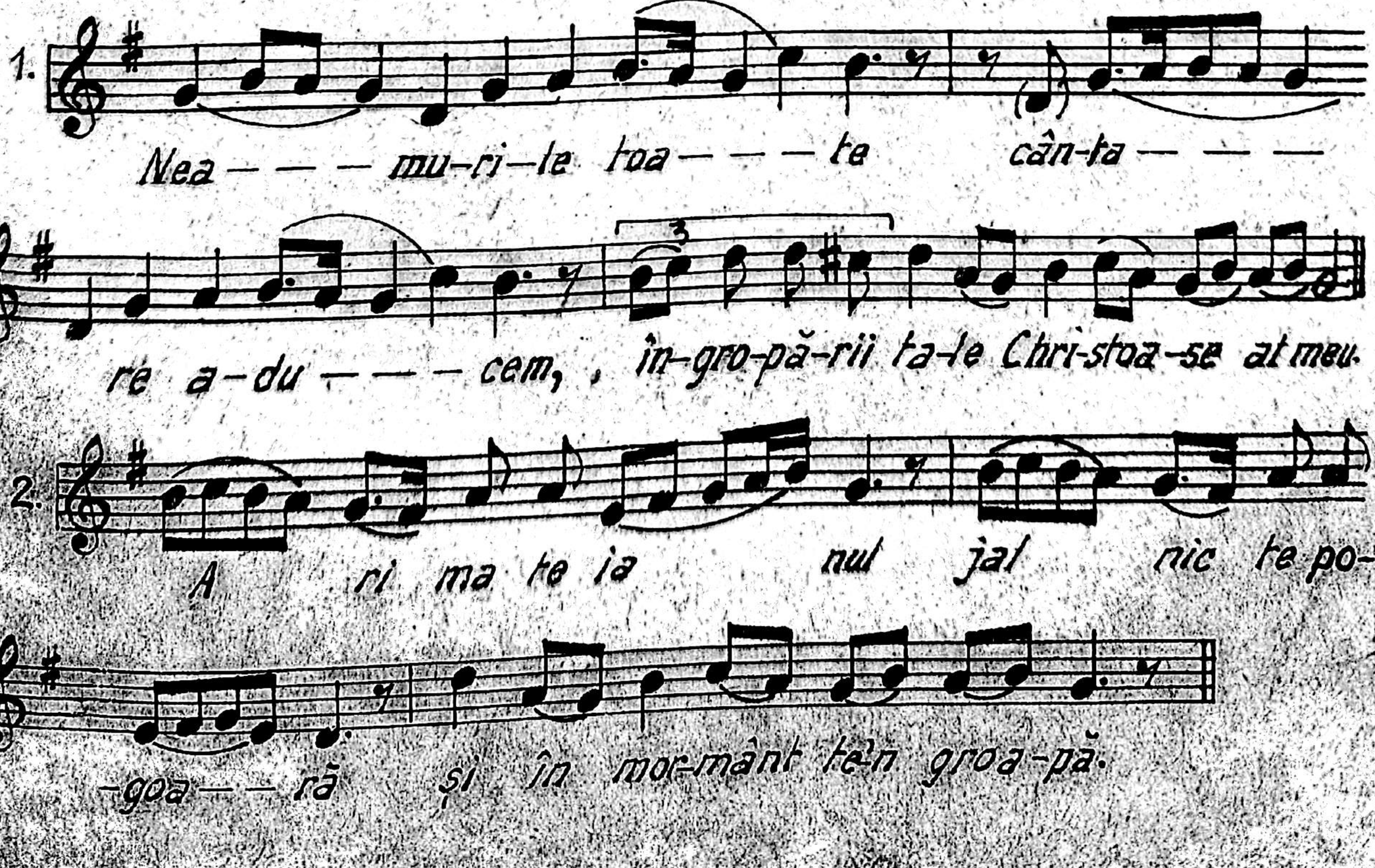

La Paști.

Christos a înviat.

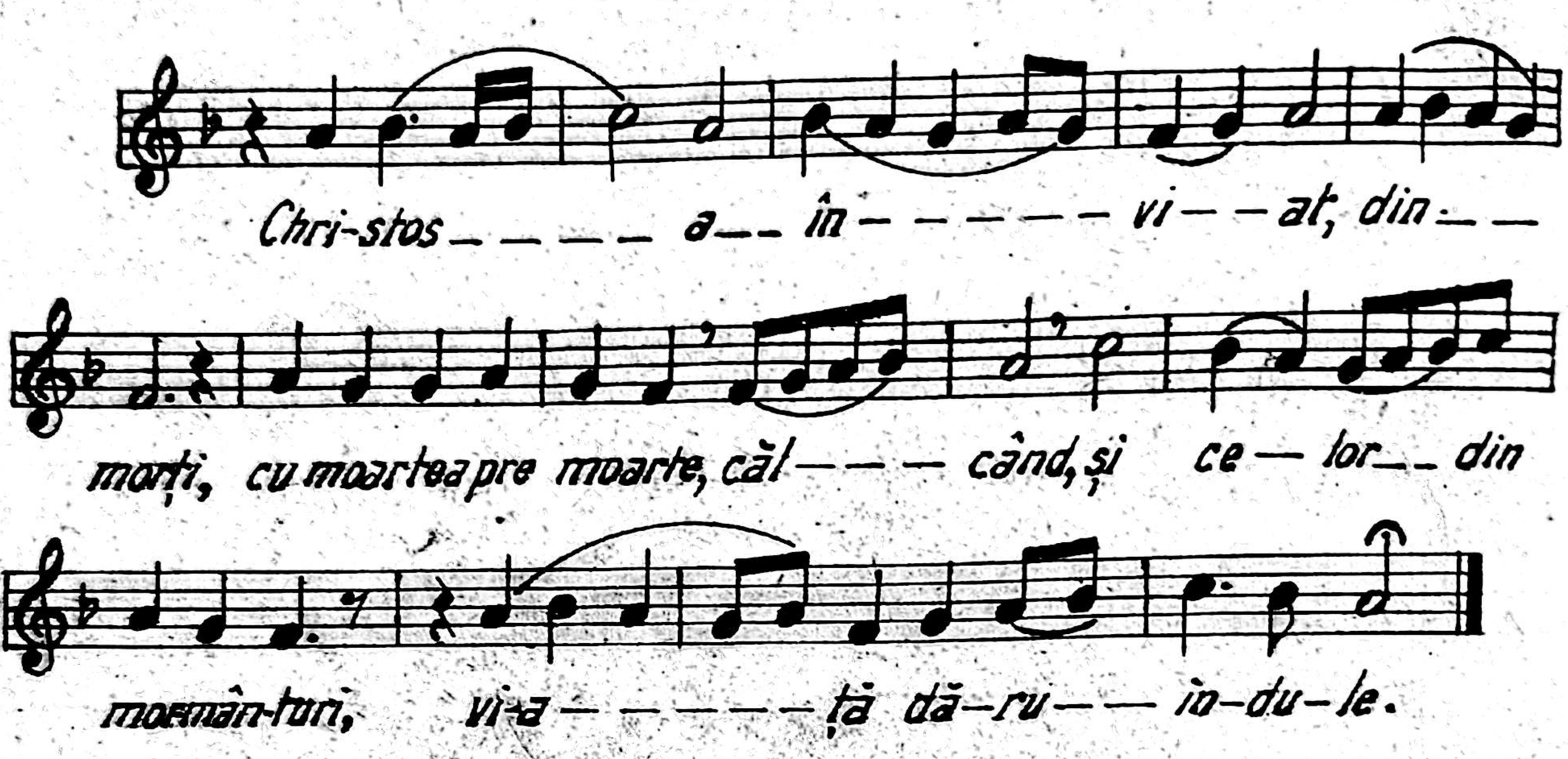

Venit-au

glas IV.

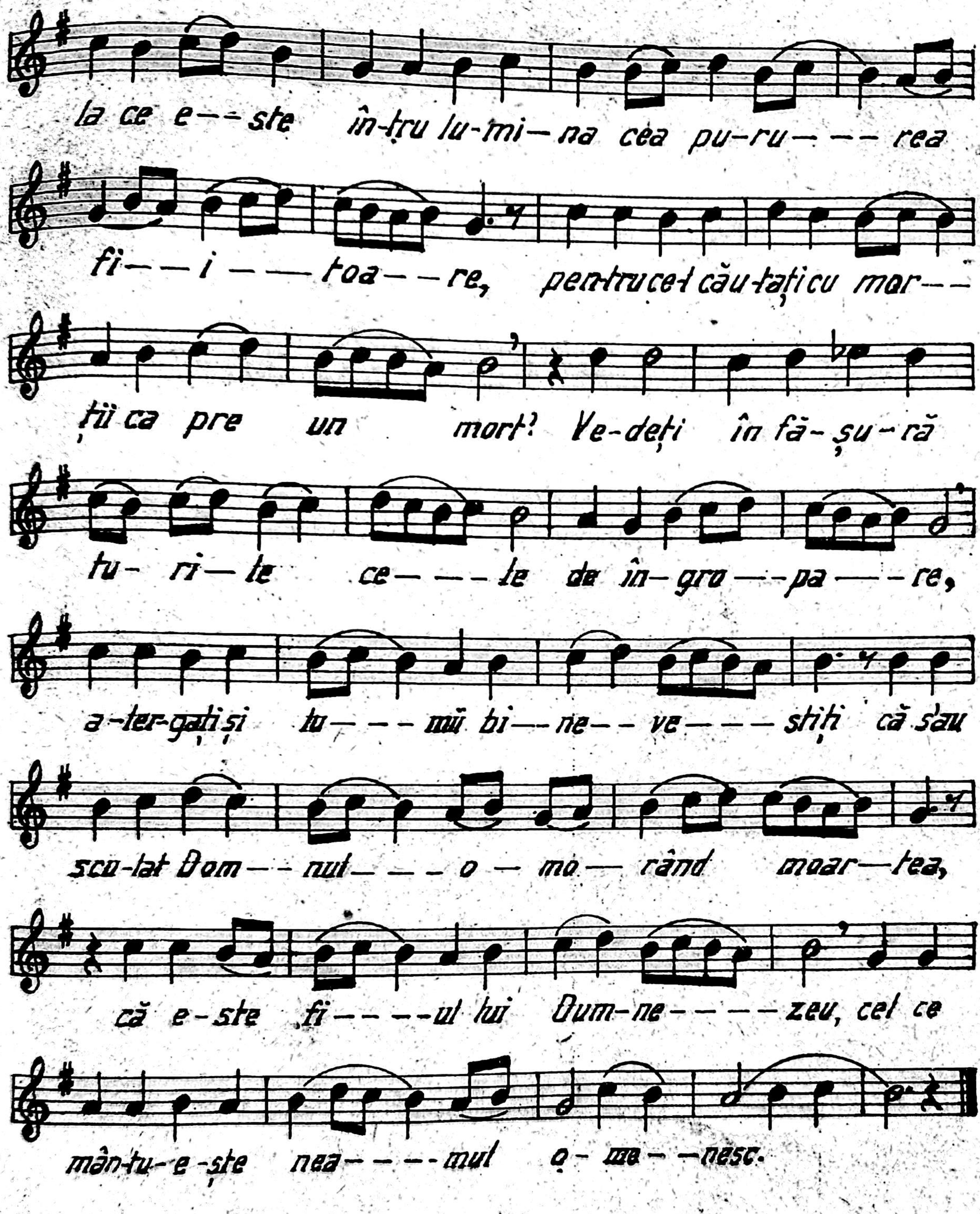

Condacul. gl. VIII

Sfin- tu-lui Duh, Și a-cum și pu-ru-rea și în ve-cii ve-ci-

lor_ _ a_ _ _ min. De te-ai și po_ _ _ go-rât în_ _ _

mor_ _ mânt, ce-la ce ești fă-ră de moar- te

dar pu-te- rea ia_ _ du-lui ai zdro_ _ bit,

și ai în-vi_ _ at, ca un bi-ru- i — lor Chri-stoa-se Dumne-

ze_ _ u_ _ _ le, Mi-ro-no-si_ _ țe_ _ tor mu-eri zi-

când bu-cu- ra- ți_ _ _ _ _ vă, și a — po-sto- li-lor

tăi pa- ce dă-ru- in- du_ _ le, ce-la ce ai-

dat, ce- lor că- zuți_ _ _ _ _ _ _ in-vi-e-rea.

glas. VI

Invierea ta Christoase.

In-vi-e — — — — rea ta Chri-stoa — — — — — — —

— — — — — se Mân-tu-i-to — — — — — — — — ru -

te, în — — — — — ge — rii, o lau — — — — — — — —

— dă în — ce — — ruri, și pre noi pre pă-mânt ne în-vred-

ni-ce — — — — — — — — — — — — — — — ște, cu i — —

— ni — mă, cu-ra — — — — — — — — — — tă

să te mă-rim.

Svetilna

„Cu trupul adormind.”

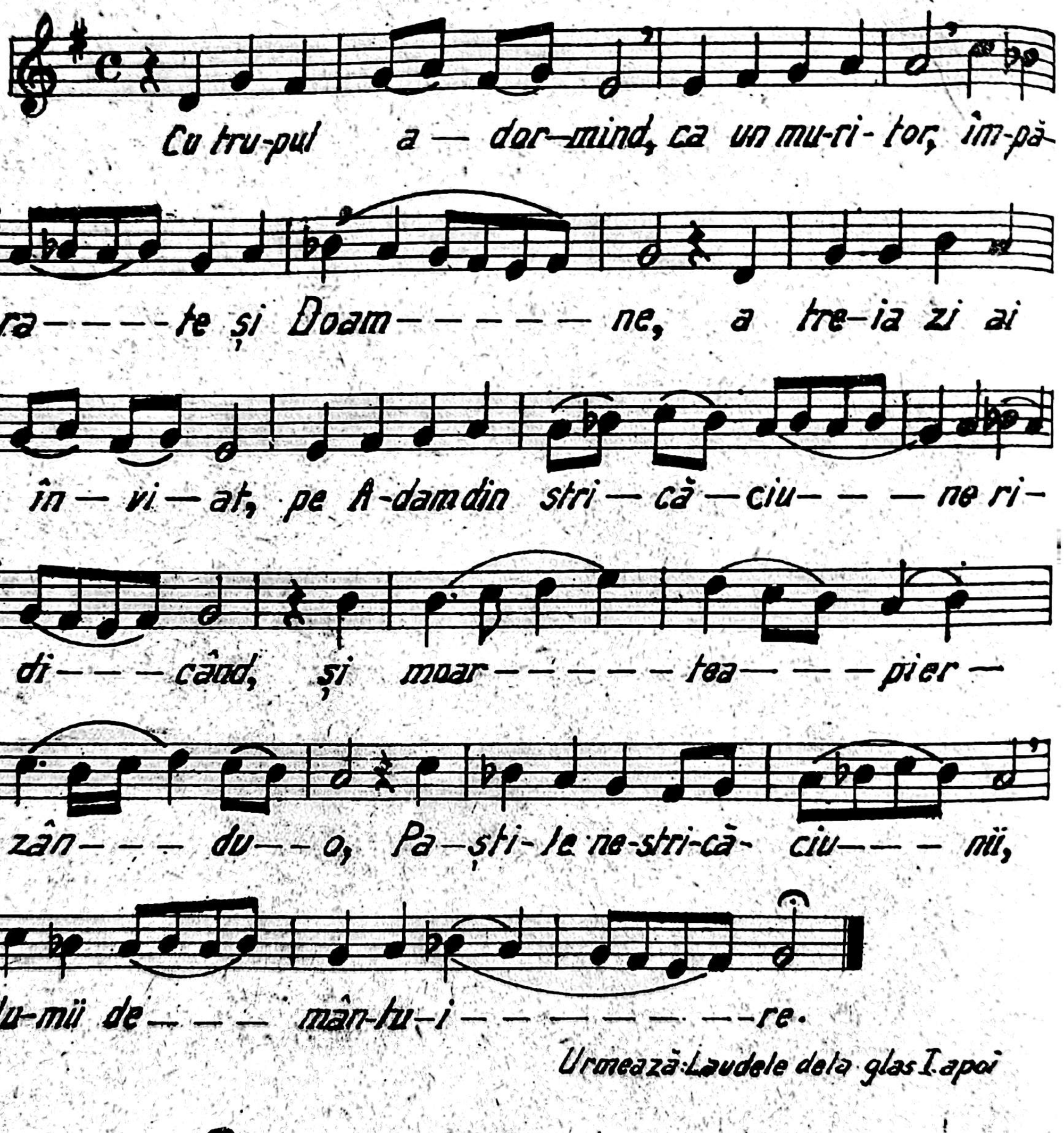

Urmează: Laudele dela glas I. apoi

Stihirile Paștilor.

Podobia gl: I.

să se ri — si — pea — — — scă vrăj — ma — șii

lui. Pa-ști-le sfin-ți — — — — te — no-uă a — — —

— — — — stăzi — — — s'au — — a — ră — — — — tat, Pa

ști — le ce — le no — — — — — uă și sfin — — — —

te, Pa-ști-le ce-le de tai — — — nă, Pa-ști-le

în-tru tot prea cin-sti — — — — — — — te, Pa-ști-le

Chri-stos Mân — — — — — — tu-i — — to — — — — — rul,

Pa-ști-le fă — — ră pri-ha — — — nă, Pa — — ști-le

ce le mari, Pa-ști-le cre-din — — cio — — — și — — lor

Pa — — ști — — le ca-ri au de-schis no-uă u — — — — — —

și — — — le — — — ra — — iu — — — — lui. Pa-ști - le — :

ce le ce sfin-țesc pre toți cre-din cio șii.

II. Pre-cum pie-re fu-mul să pia — — — —

—— me, pre îm-pă-ra—tul Chri-stos vă—zân———— dul

din — — mor—mânt, ca ———— pre un mi—re e-șind.

III A— șa să pia—ră pă-că-to ———— —șii,

de la fa—ța lui Dum— ne————zeu, și drep-tii

să se—ve—se- lea ———— scă; Pur-tă-toa—re—te de

mir mu———— eri, foar-te de di-mi-nea—ță stândî-na-

in— — tea mor-mân-tu-lui dă-tă to ——— ru—lui de vi—

a———— ță, A-fla-t-au în ———— ge-rut——

pe pia— hră șe—zând, și-a ce-la ră—spun-zând lor

a—șa a — gră — it Ce căutați pre cel viu cu

cei morți,! ce plângeți pre cel ne stri căt? ca cum ar

fi — — — — — în — tru stri — — — că — ciu — — — ne, mergând

bi — ne ve — știți în — vă — ță ce — i — — lor lui.

IV. A — cea-sta e-ste zi — — — — — — ua, ca-re

a fă-cu — to Dom — — — — nul, să-ne bu-cu — răm și să ne

ve — se — țim în — trân — sa. Pa — ști — le fru-moa — se,

Pa — ști — le Dom — nu — lui Pa — — — — ști — le, Pa —

ști — le prea cin — sti — te no — — — — — uă ne-au stră — lu —

cit Pa — ști — le cu-bu-cu-ri — — e u — — nii pre —

al — — — — ții să — — — îm — — bră — ți — — — — șăm, O

Pa-ști le mân-tu—i rea de în-tri-sta— — — —
-re Că a- stăzi din — groa — pă ca din-tr'o că—
ma— — — — — ră stră— — tu— — cind Chri— — — stos, pre mu-
eri de bu— — cu-ri— e— — — — — le-a um— plut— — — gră—
înd, bi— — — — ne ve-știți a po— sto— — li— — lor.

V. Mă— ri-re ta-tă-lui și fi— u— — lui— — — și sfân-
tu— lui Duh, și a-cum și pu—ru—rea, și în—
ve-cii ve— — — — ci— lor a— — — — — min.

Zi-ua în-vi-e— — — — — — rii, și să ne lu—mi—năm
cu— — — — ser-ba— — — — — rea, și u-nii pre al— — — — ții

să___ îm-- bră-ți--șăm să_____ zi- cem fra-

ți-lor, și ce-lor ce ne u-răsc prenoi; să ier-tăm toa-te

pen tru în-vi e re și

a-șa să stri-găm: Chri-stos a în-vi-at din--

morți, cu moar---tea pre moar-te căl-când, și ce-lor

din mor-mân-turi vi-ea--ță dă-ru-in-du--le.

Irmosul „Sfintelor Paști"

gl. I.

Pripeala

În-ge-rul a stri-gat că-tră-cea cu dar dă-ru-

i-----tă bu--cu-ră-te fe--cioa--ră cu---ra-

tă și ia - - -ră-și zic bu - - cu-ră -

te că fi-ul tău a în-vi-at a tre - - ia

zi - - - din mor - - - - mânt, și pre morți - - iau ri - - -

di-cat, po-poa - - - - - - -re - - - - lor - - - - -

bu - cu - ra - - - ți-vă.

Irmos. Lu-mi - - - - nea - - - - - -

Că a Dom — — —

Si — — — — — — — — — — — oa-ne — — — — — — — — — — —

Iar tu — cu — —

— — — ra — — — — — tă, Nă-scă-toa — — — — — re — — — — —

de — — — Dum-ne-zeu, re — — — se — — le — — — — —

— — — — — — ste — — — — — — — — — te — — — — —

— — — — — — — — — — — — — — în-tru — — — — — — — — — — —

— — — — — în — — — — — vi — — — — e — — — — — rea, ce —.

— —

lui — — — — — — — — — — — nă — — — — scut — — — — — — — — — —

— al tău — — — — — — — — — — —

Priceasna: „Trupul.”

Tru — — — — — — — — pul, tru — — — — — — — — — — — — pul — — —

lui — — — — — — Chri — — — — — stos, pri-miți — — — — — — — — —

— — — — — — — — pri — — — — — — miți, lui — — — — — — — — — —

— Chri — — — — —

stos — pri — — — — —

miți, și — din, i — — zvo — — — — — — — — — — rul

cel — — fă — — ră de — moar — — — — — — — — — — — —

— te — — — gu — — — — — — — — — — — — — — — — — — —

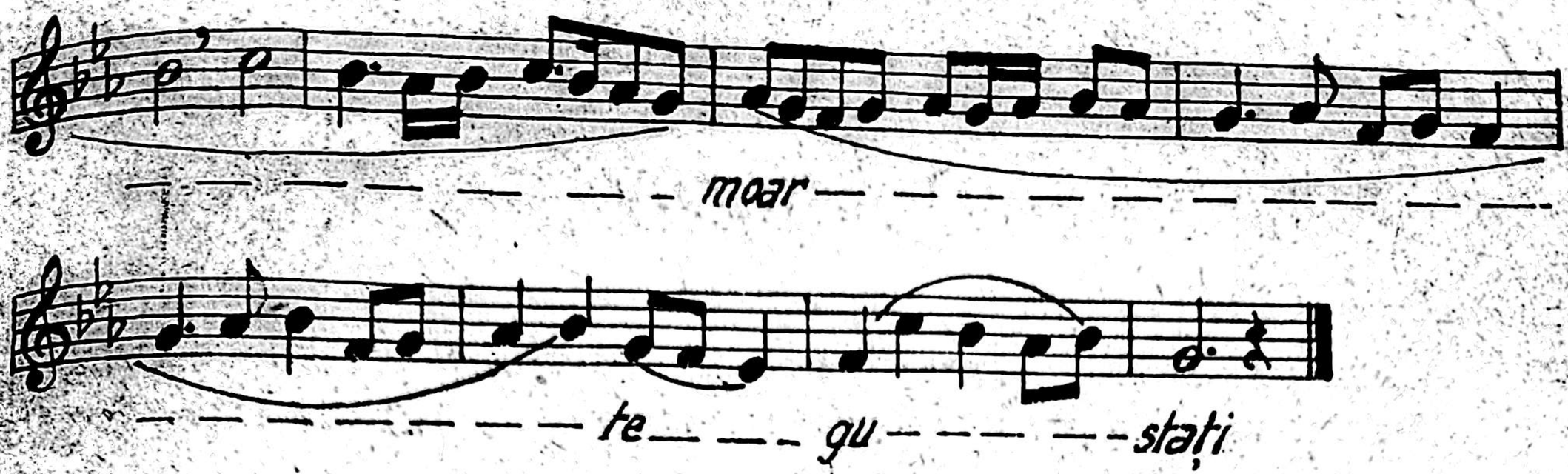

Pripeala „Înălțării Domnului."

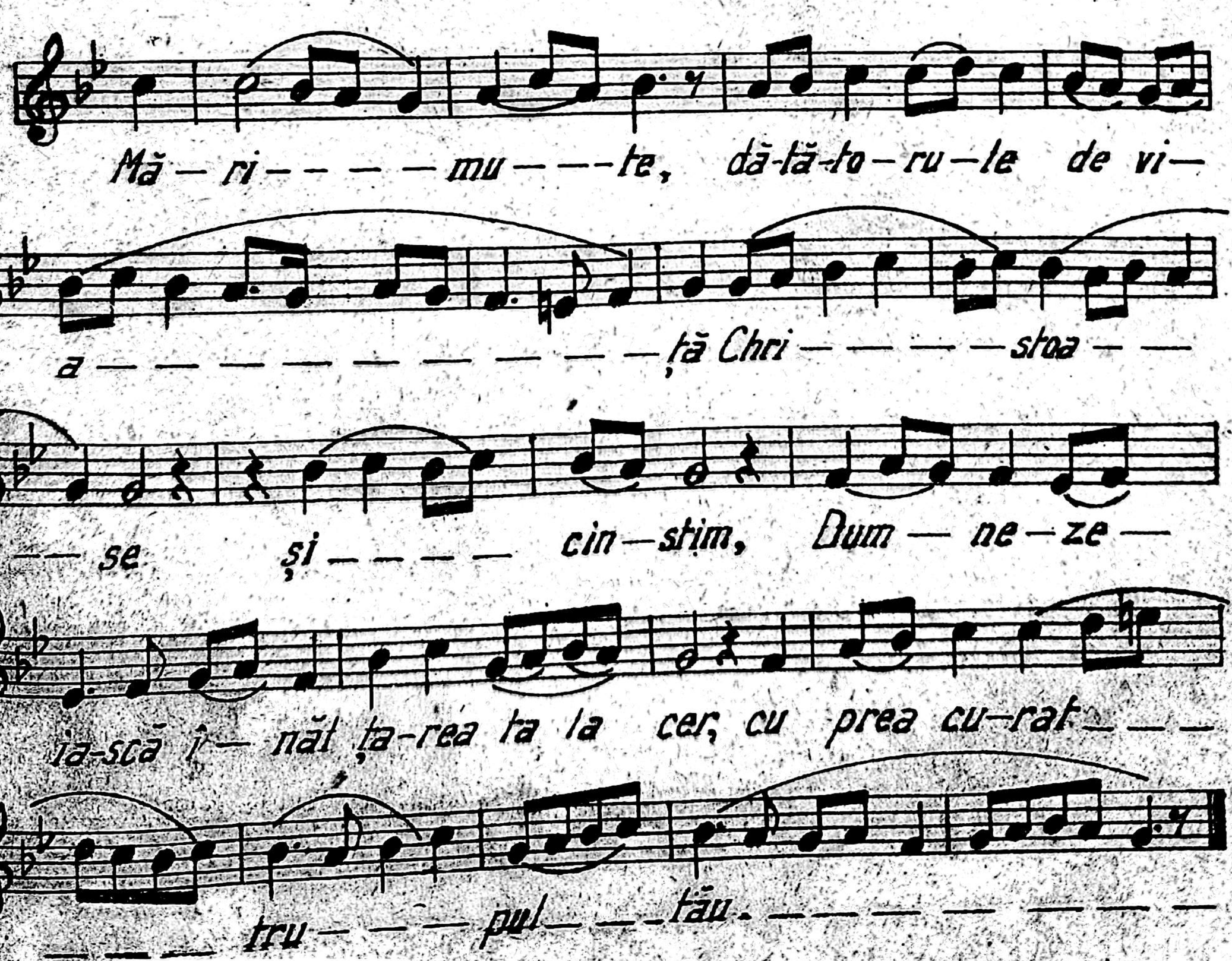

Svetilna: „Înălțării Domnului.”

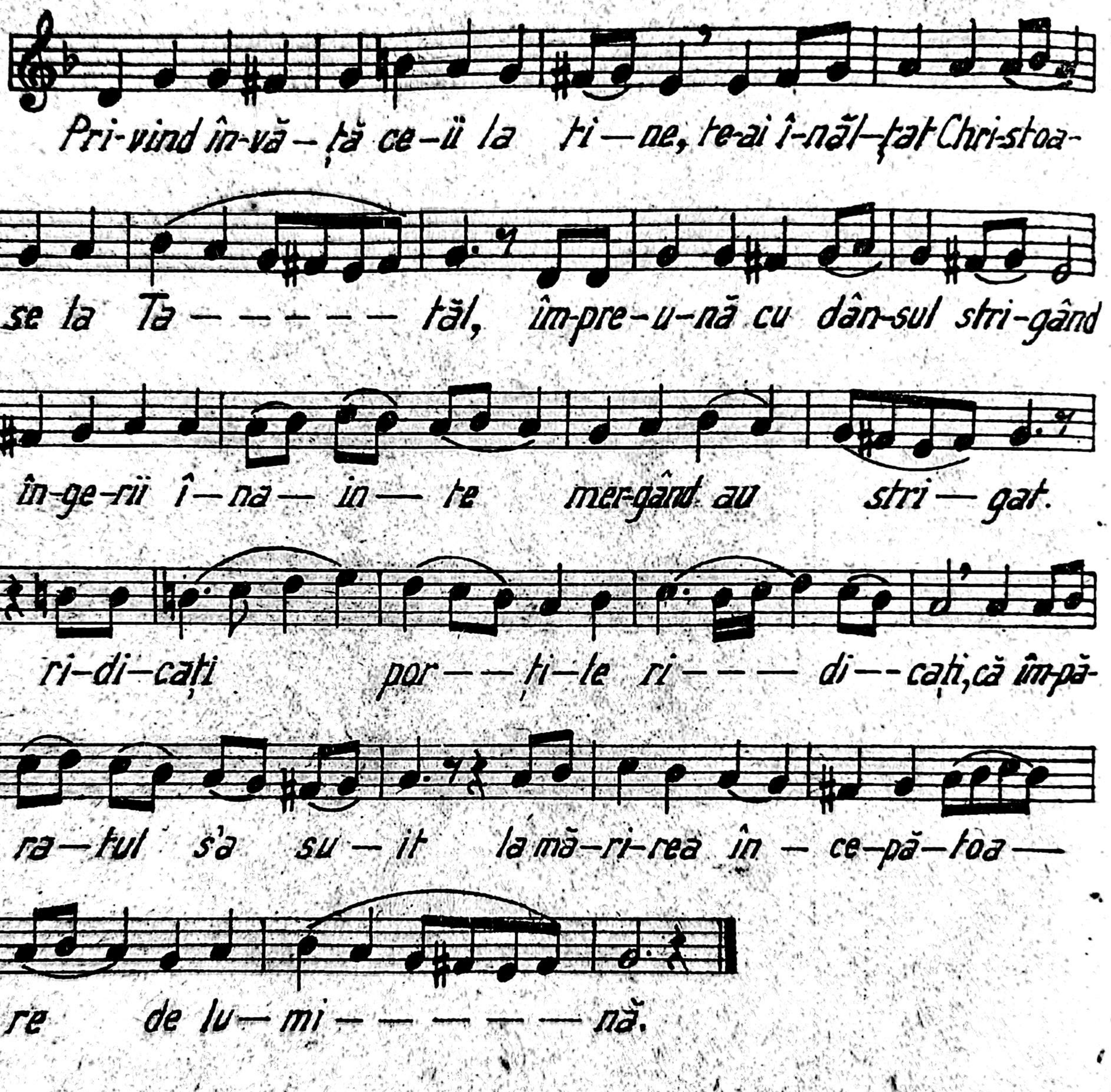

Irmosul „Înălțării Domnului.”

glas V.

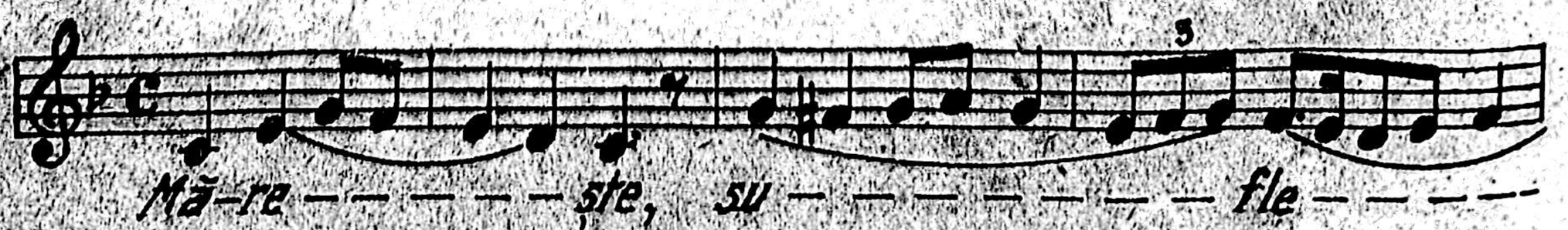

te — — —

tă — Pre_ți —

ne mai — că —

lui — Dum-ne — zeu, cea —

mai — pre —

sus — de cu — get, și

de

cu — vânt — de cu-vânt

ca-re — ai năs-cut,

ne-grăit — făr —

de — ani, pre — cel —

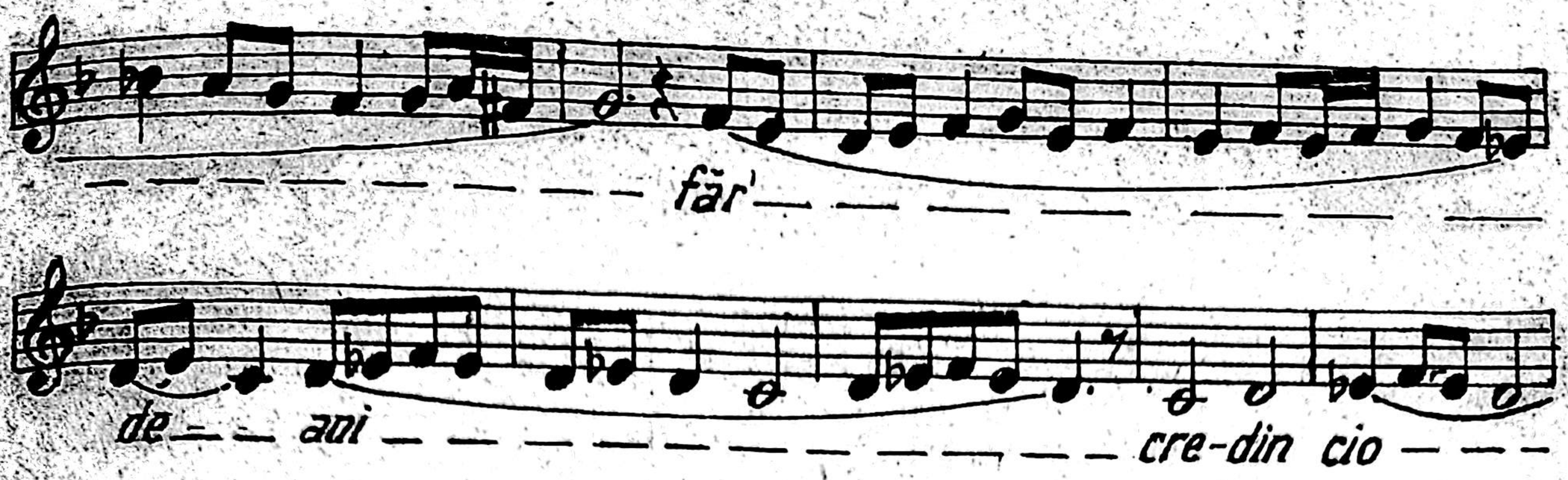

Priceasna „Înălțării Domnului."

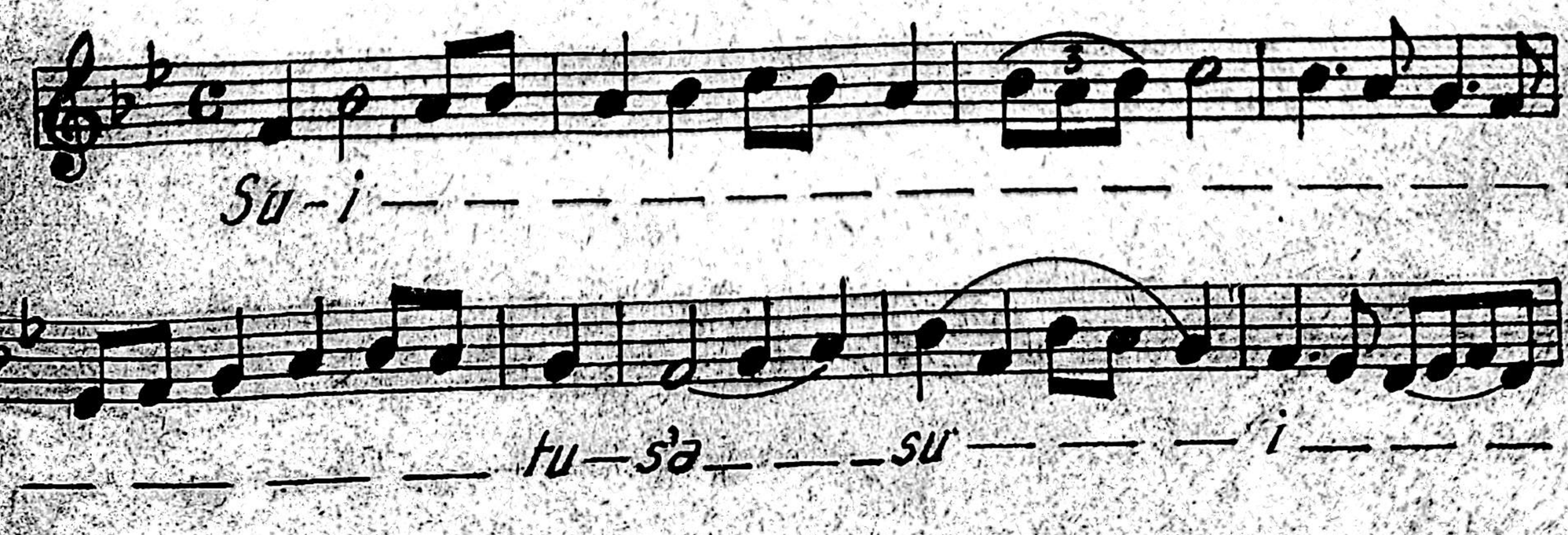

tu — să. Su — — — — — — —

— — — — — — —

Cântări la

Dumineca Rusaliilor.

Pripeala.

Svetilna.

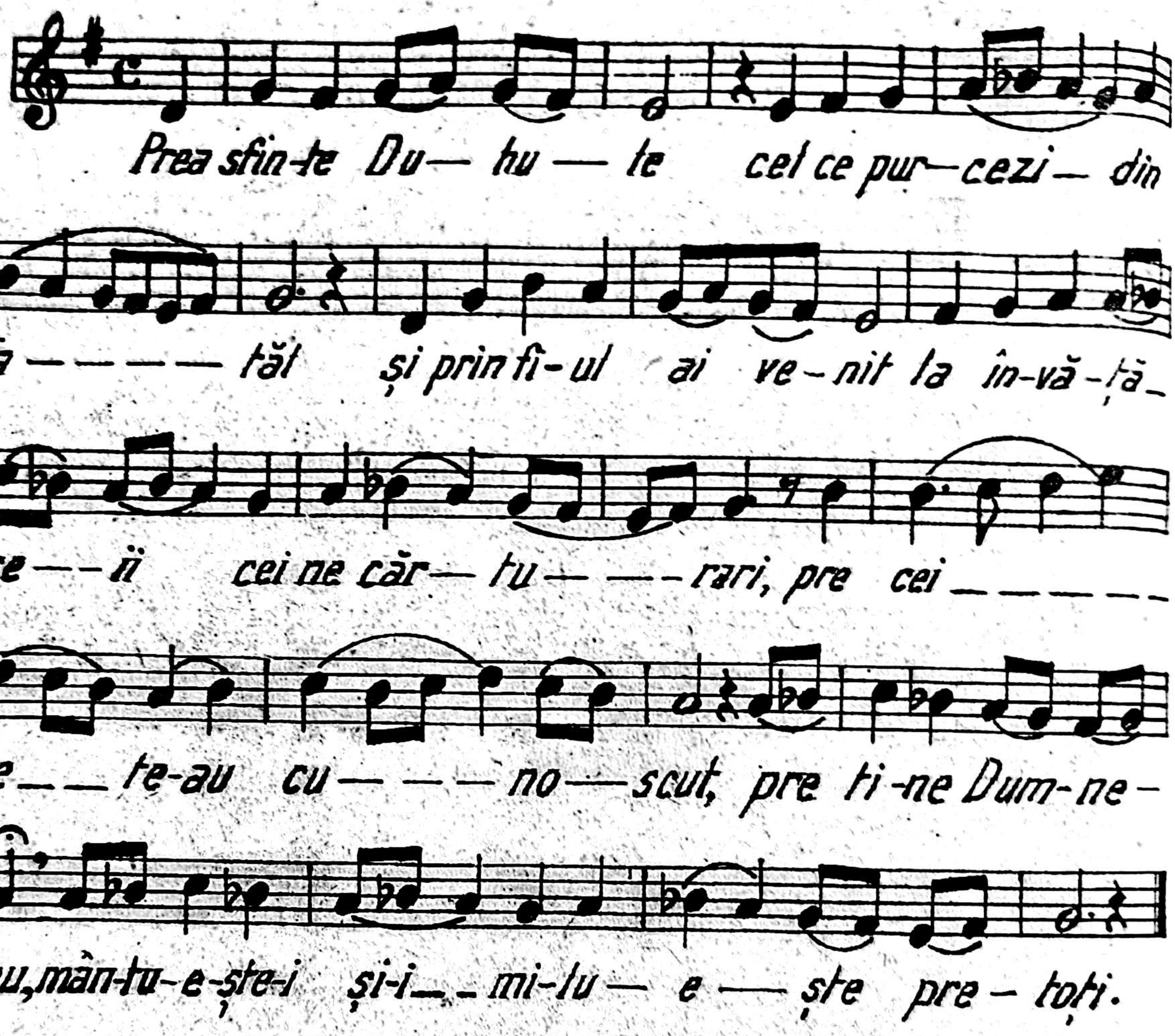

Mărire, Și acum....

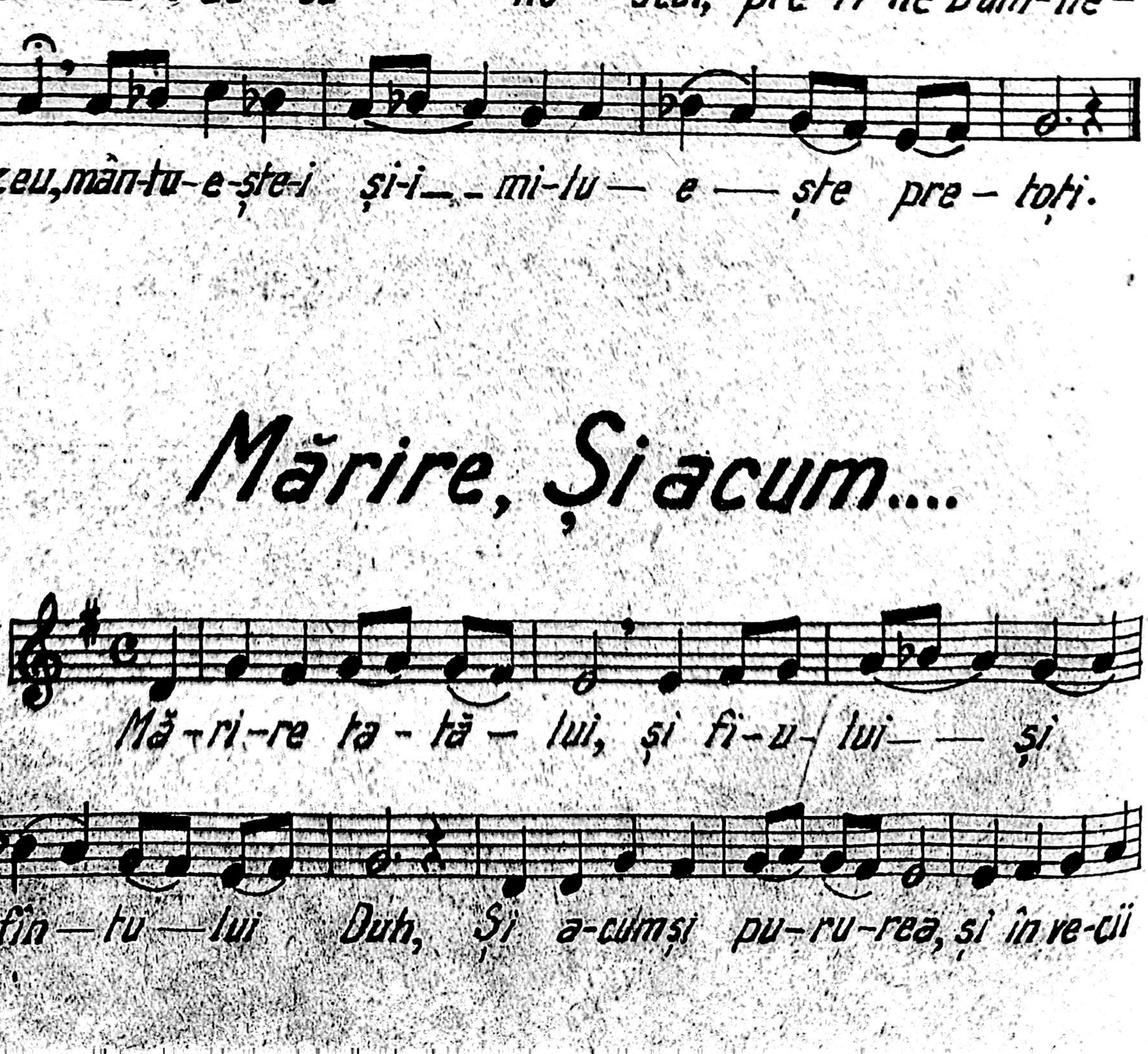

ve — — ci-lor a — — — — — min. Lu-mi-nă e-ste Ta — -tăl, lu-

mi — — nă Cu-vân — — — — — tul, lu-mi-nă și sfân-tul Duh

cel ce s'a tri — mis în-po-sto — li — lor — — în limbi — —

de — — — foc și prin trân — — — sul toa-tă tu — — — — mea să lu-mi

nea-ză a cin — sti, pre prea sfân — ta tre — i — — — me.

Împărate ceresc...

glas VI.

Îm-pă-ra — — te ce-resc, mân-gă-i to — — ru-le, Du-

hul a — de-vă-ru — lui — — — — — ca-re-le pre-tu-

tin — de — nea ești, și toa-te-le pli — — — — — —

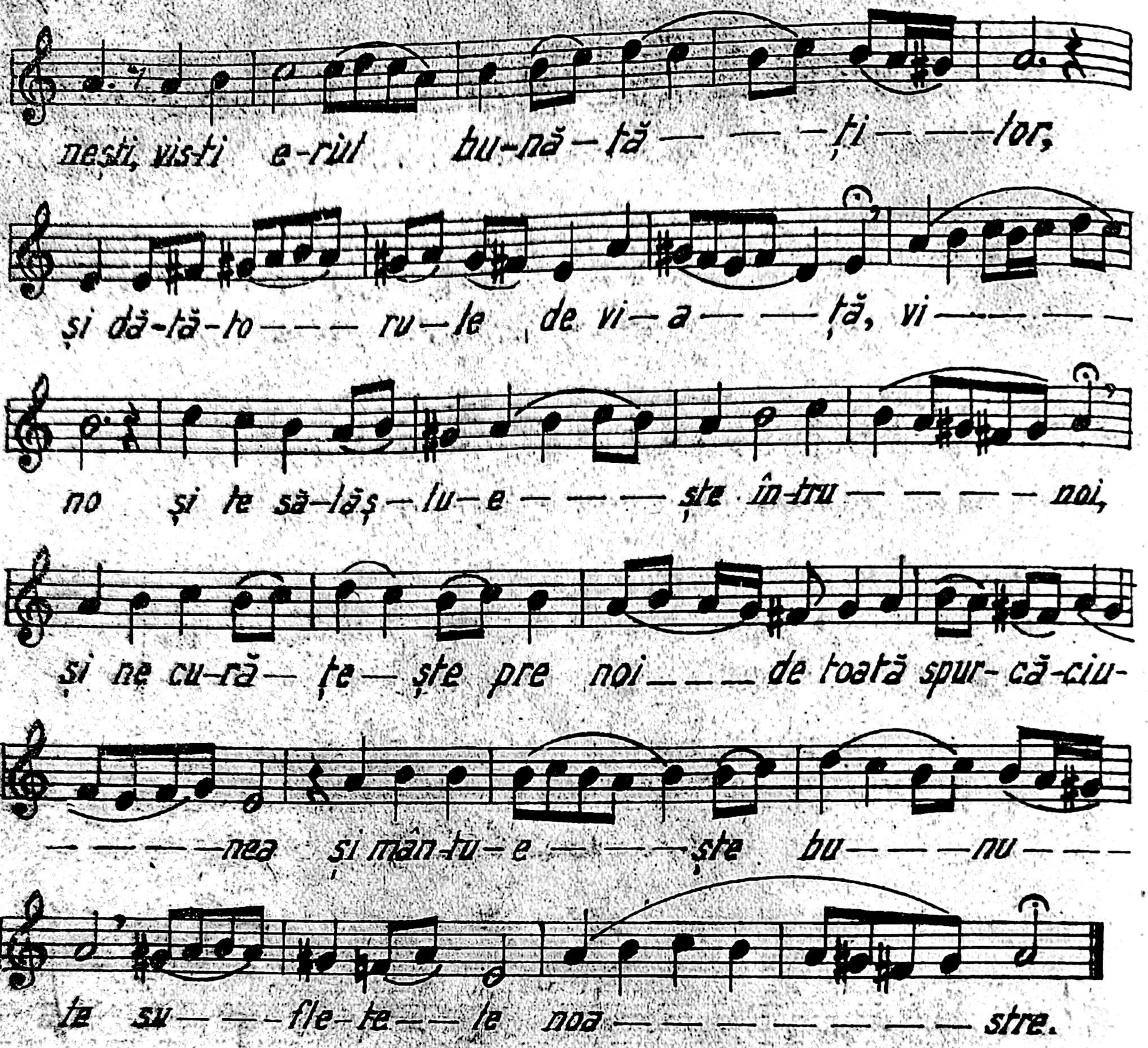

Tropar. a

glas VIII

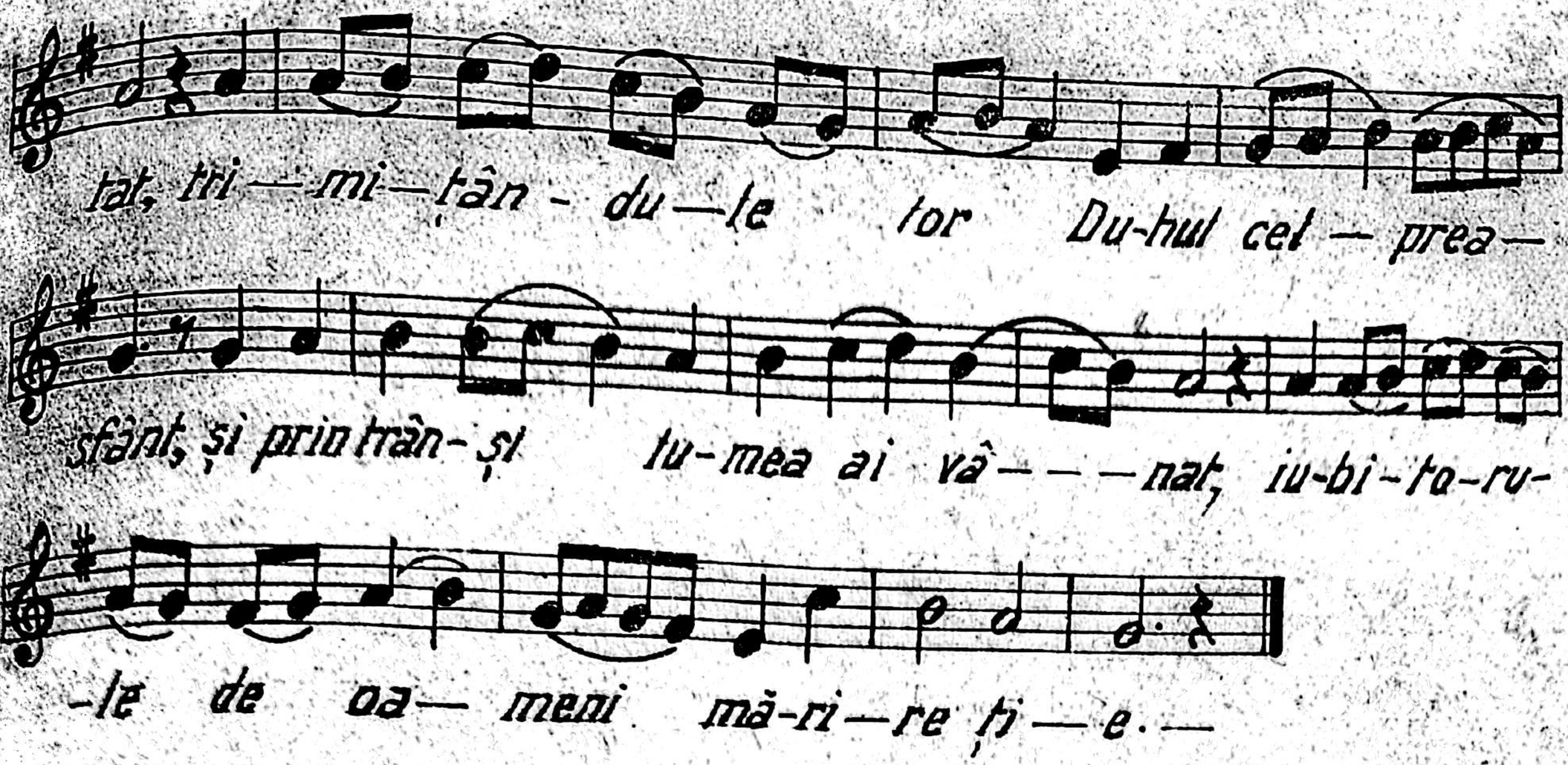

Condacul.

glas. VIII.

Irmosul. Învierii.

glas. IV

Bu-cu-ră-te, îm-pă-
ră-tea-să-
mai-că; tau-da-
fe-cio-ri-ei
lau-da-fe-cio-
-ri-ei
că-toa-tă-
gu-ra-cea-lim-pe-
de-bi-ne gră-i-

toa — re — Vor —

bind — vor — bind

Nu-te — poa — te lău —

da — cum — se —

cu — vi — ne —

și — se'n —

tu — ne — că — toa —

tă min — tea, a cu — noa —

ște, na — ște —

rea — — —

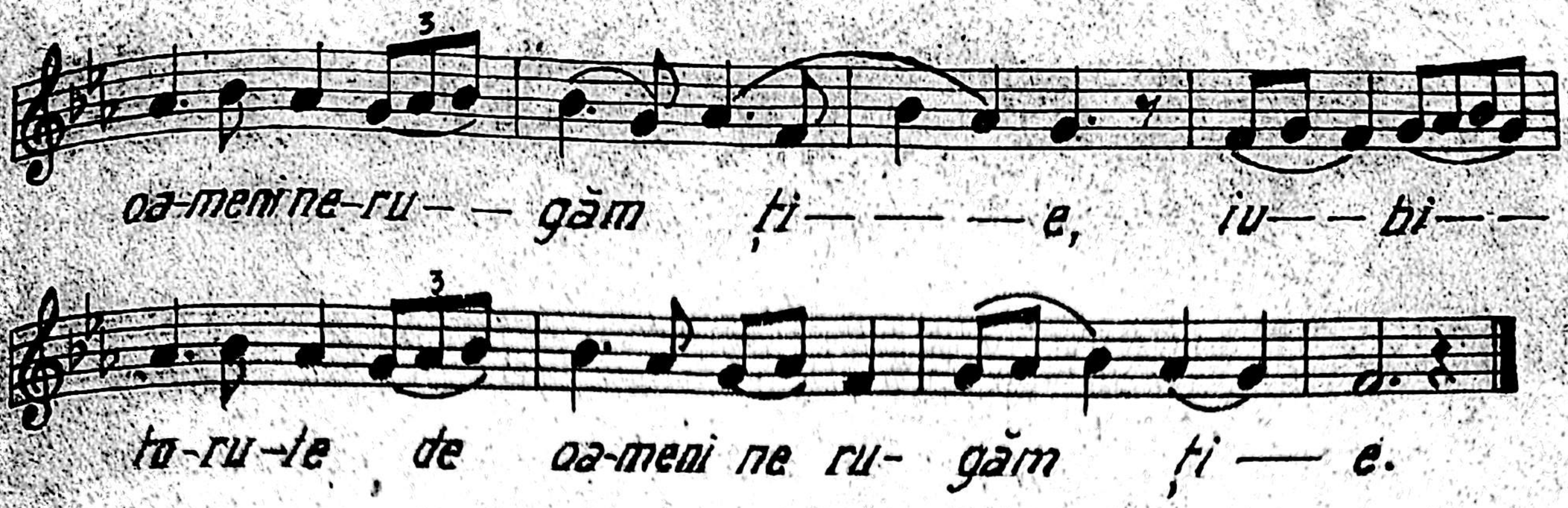

La „Vecernia cea mare"

Prea mărite.....gl. IV.

Chri-stos, s'au fă-cut su — — — — net, ca de o su—fla — —

— — — re ce-vi — — — — — ne re—pe — — de — — —

și a umplut ca—sa um — — de e-ra — — — — șe—zând,

și toți au în-ce — — — put a gră — — — — ii, custre-i-ne

gra — — — — — iuri, cu stră-i — — — — — ne în-vă-

tă — — — — turi — — — — custre-i — — — — — — ne po-runci

a — — le sfin — — tei tre — — imi.

II Du-hul sfânt e — ra și e — ste și — — va fi, nici în-ce-

-put a-vând nici în — ce-tând, ci pu-ru—rea cu ta — —

tăl și cu Fi — — — — — ul e — — — ste îm — — — —

pre — — u — — nat — — — — — — și îm-pre — u — — — — nă

nu — — — — mă — rat, vi — a — ță și de — vi — a — ță fă — că — tor, lu —

mi — nă și din lu — mi — nă pur — — ce — ză — tor în-sușt bun și iz —

vor bu — nă — tă — ții princa — re — le Ta — tăl se cu — noa — ște și

fi — — — — — — ut — — — să — — prea — — — mă — re — — — — —

ște, — — — — — și de toți — — — se — — ști — — — — e — —

o pu — te — re, o îm-pre — u — na — — — — — re, O

in-chi-nă — ciu-ne a sfin — — — — — tei tre — — — — imi. —

Ilie Emilian 24.V.1948.

La stihoavnă: Mărire și acum...

gl. VIII.

Mă-ri-re Ta- tă — — — lui și fi — — — u — —

lui — — — — — — — — și — — — — — — — sfân — tu — — — —

— lui — — — — Duh, și a-cum — — și pu — — ru — rea — —

— și în ve — cii ve-ci-tor — — — — — a — — — —

min. Ve-niți po-poa — re — — să-ne în — — chi — — năm — —

Dum-ne-ze-i — rii cei — — — în trei — — — fe — — — —

te, fi — u-tu în Ta — — — — — — tăl îm-pre-u — — — —

— nă cu sfân — — tul — — Duh — — — — — — — că Ta-tăl tă-ră de

ani a nă-scut pre fi-ul cel îm — pre — — — u — nă — — —

veci — — — — nic, și împre-u— nă pre scaun șe-ză-

-tor— — — — — — și Du-hul sfânt e-ra în Ta — — — — —

tăl, împre-u— nă cu Fi-ul prea — — — mă — — —

rit, O! pu-te-re o fi — — in — — — — — — ță — — o — — —

Dum-ne-ze — i — — — re — — — — — Că-re-ia toți în-chi —

nân-du — — ne — — zi — — — — — cem, Sfin-te Dum-ne-ze-u-le,

ca re-le toa-te le-ai fă-cut prin Fi — — — — — ul cu îm-pre-

-u-nă lu-cra — — — — — rea sfân — tu-lui Duh — — — — —

— Sfin-te ta — — — re prin ca-re-le pre Ta-tăl

am cu-no-scut și Du-hul sfânt a ve-nit — — în

lu — — — — — me, sfin-te fă-ră de moar — te Du-hu-le

mân gă-i — to — — — ru — — le — — — — — ce-la ce din

Ta-tăl pur cezi și în fi- ul o — — — dih — — nești — — — Tre

mai rar

— i — — me sfân — — — tă mă — — ri — re.ți — — — — — — e.

Pripeala „Schimbării la față."

Mă-ri — — — — — mu — — te, dă-tă — to - ru - le de vi —

— a — — — — — — — — — — — — — — — ța Chri — — — — — stoa — — —

se, și — — — — cin-stim a — — prea cu-ra — — tu — lui tău — — —

trup, prea mă — ri — — — tă schimba-re ța — — fa — — — — — — ță

Irmosul „Schimbării la față.”

glas. IV

Ripeala

Mă-re — — — — — ște su — — — — — fle — te — — —

— — — — — — — — — — — — al — — — — — — meu, pre — — — — — —

— — — — Dom — — — — nul cel — — — — — — — — ce să schim

— — — — bat la fa — — — — — — ță în — — — — — — —

mun — — — — — — — — te — — — — — — — — — — — le Ta —

vo-ru lui — — — — — — — — — — — — — — — — — —

Irmos.

Ma — — — — — — — — — — — — ște — — rea — — — — ta — —

ne-stri-ca — — — — — — — — — — — — — — — — — — tă să

— — — — — — — — — — — — — — — — — — —

Bum-ne-zeu din pân — — — fe-ce — — — — — — — — le

tău — — a — — — e — șit — — — — — — — — — — — — — — —

Că să — — — a — — — — — — — — — — — — ră — — — tat pur-

tă-tor — — — — — — — — — — — — — — — — de — — — — trup —

pre — pă-

mânt, și — cu oa-

— — — — — — — — — — — — — — — — — meni — — — — au — — — —

pe — — tre-cut — — — — — — — — — — — — — — — — — — pen — — —

tru — — — — — a — — — — cea — — — — — — — sta Nă-scă —

lua — re de — —

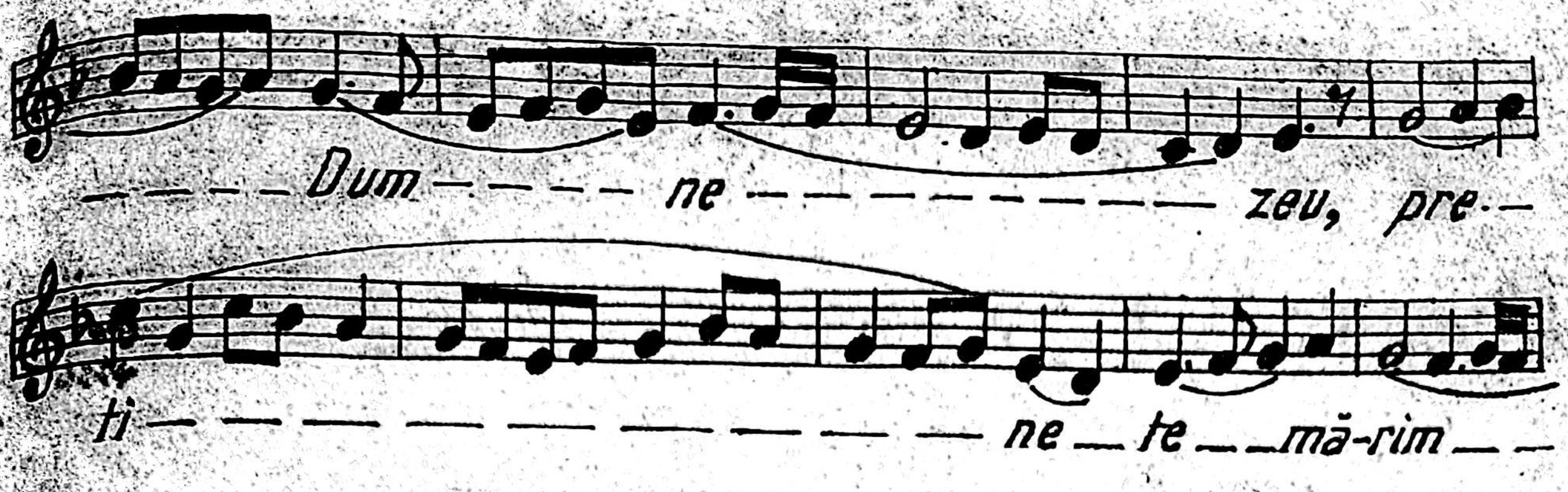

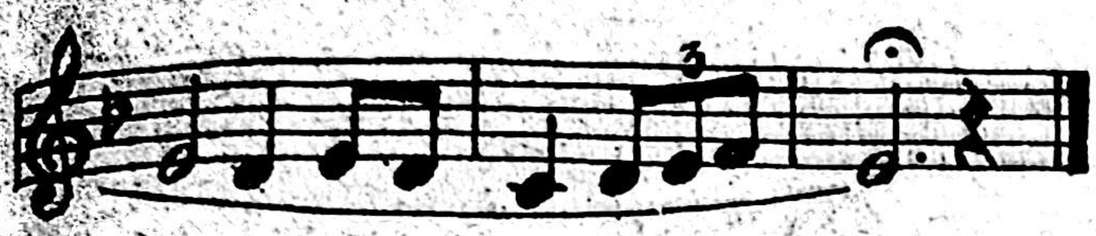

24.V/948
exercitat.

Priceasna „Schimbării la față.”

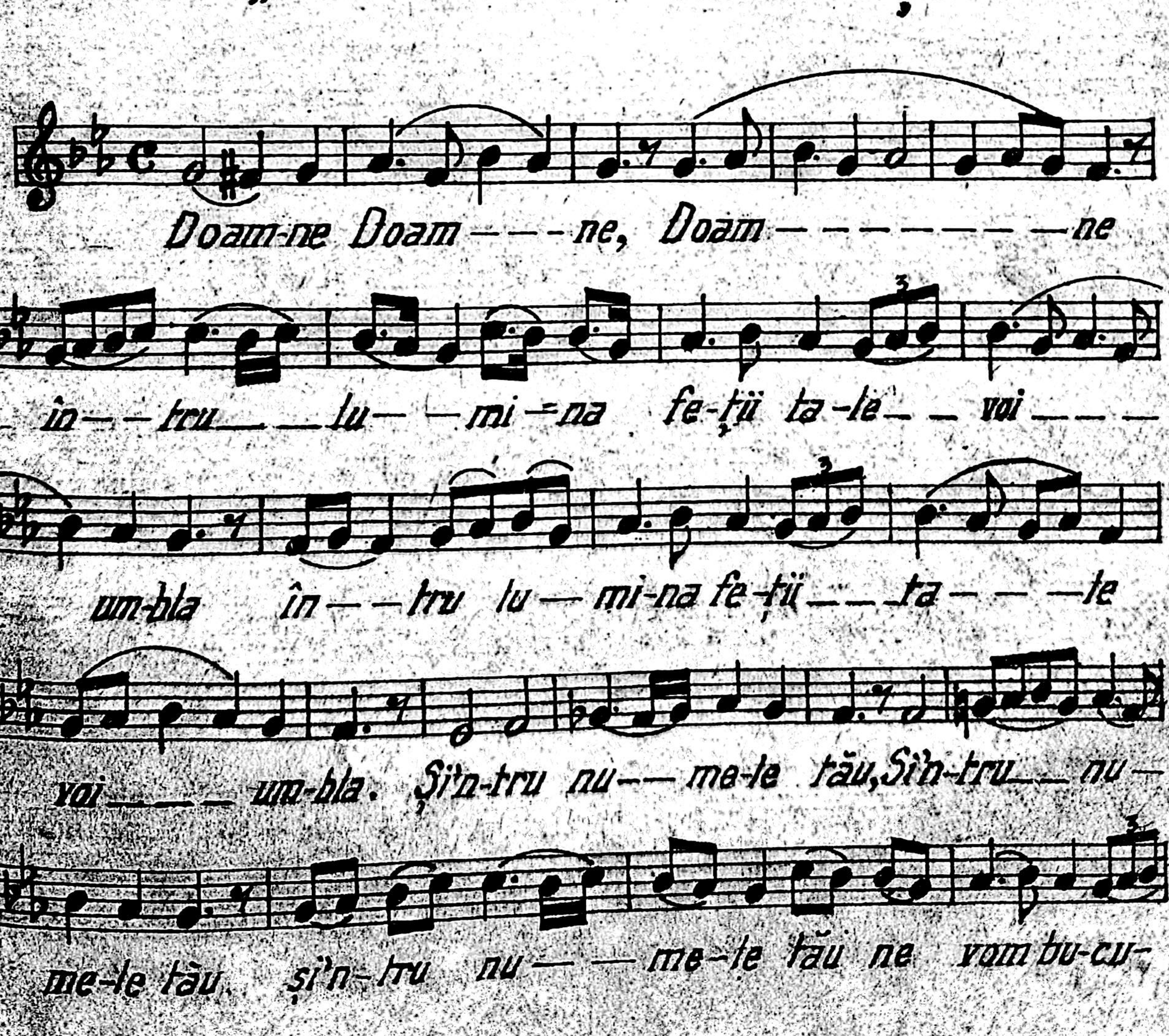

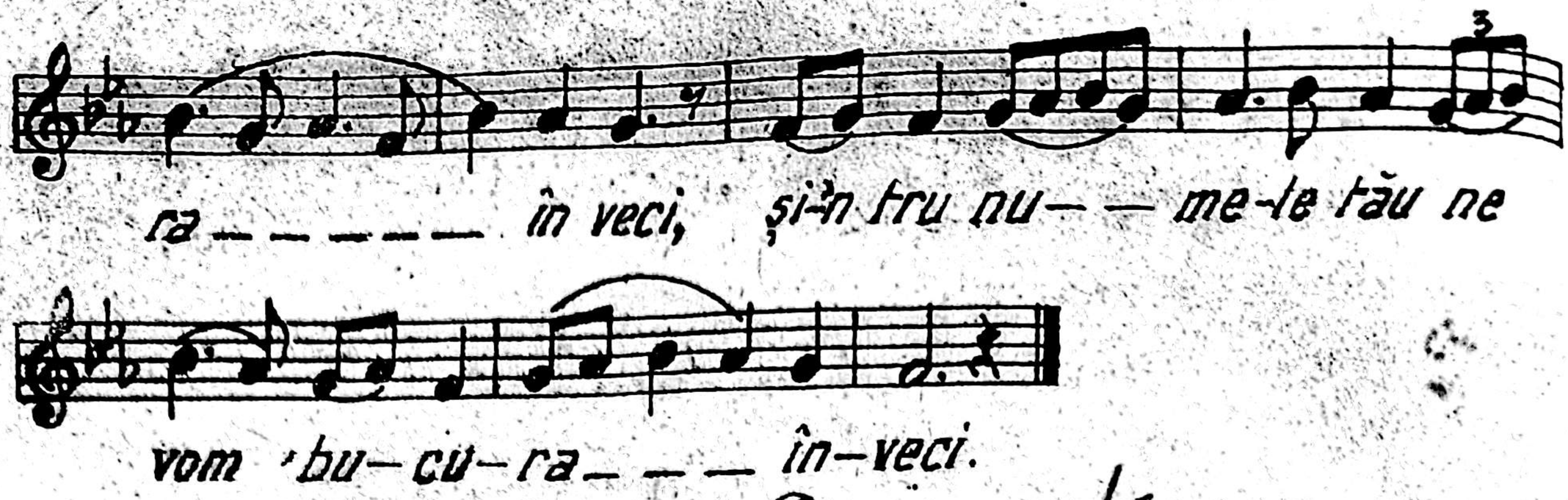

15 August.

Pripeala la Adormirea Maicii Domnului.

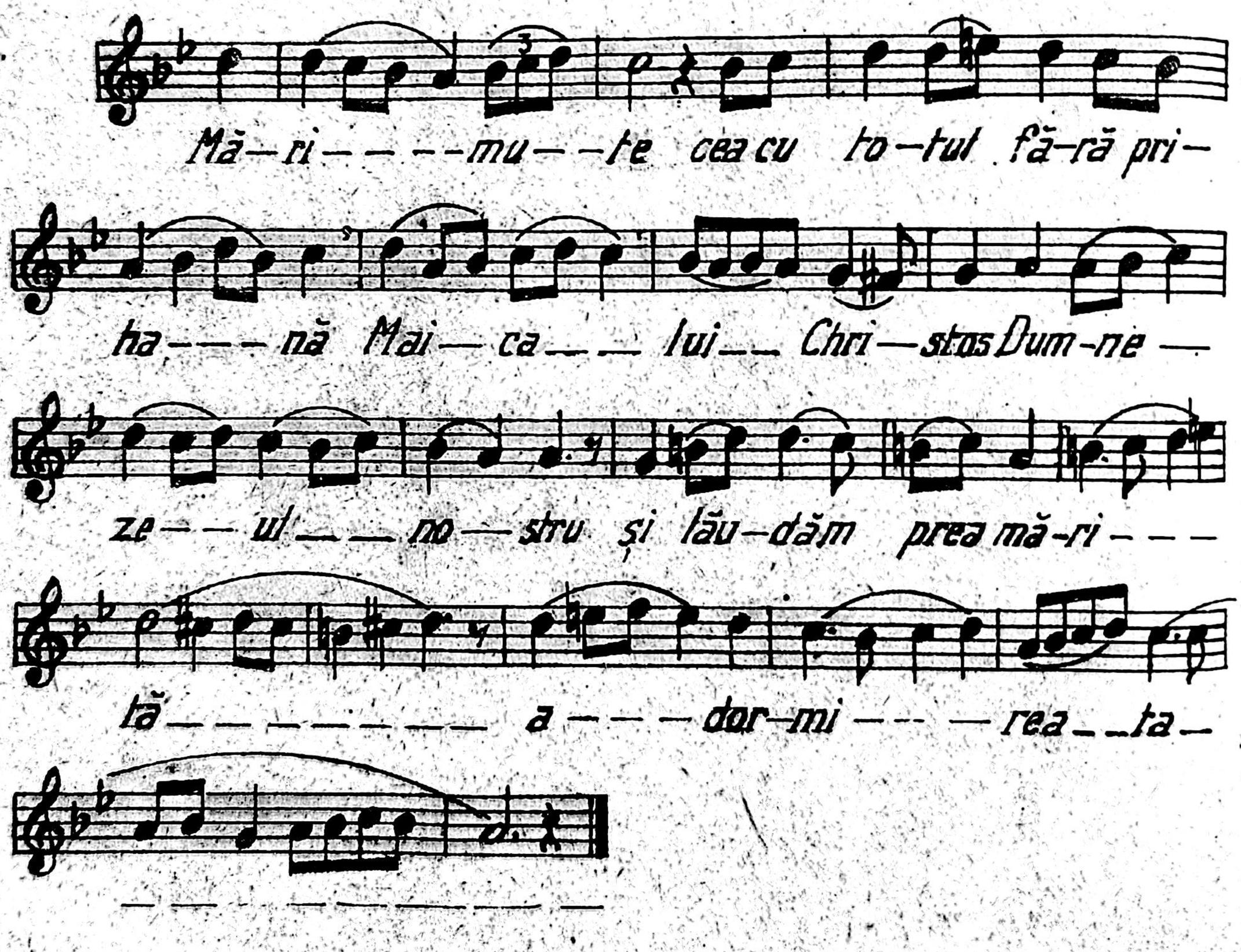

Svetilna Adormirei Maicii Domnului.

a — ici în — — — sa-tul Ghe-tsi-fi-a — ni, în gro-pa — —

ți-mi tru — pul — — meu și tu Fi — — — u-le și Dum-

ne-zeu — — — ul meu, pri-me-ște — — Du- hut — — — — meu

15. August. glas I

Irmosul. Adormirei Maicii Domnului

Pripeala

Nea-mu-ri-le toa — te te fe-ri-cesc pre ti — — ne

u — — — na de Dum-ne-zeu Nă — scă — toa — — — — re.

Bi-ru — — — — e — — — — — — — — — — scu -se — —

— — — — — — — — — bi — ru — — — — e — — — — — —

— — scu - se, ho-ta — — — — — — — — — — — — — —

re — le

fi — rii

— în-tru ti — ne fe — cioa — ră —

cu — ra — tă, că na-ște-rea fe-cioa-rei ră-mâ

— ne, și moar — tea — ar-vu —

nea — zâ vi — ia —

— tă — ce-ia ce ești,

du-pă na — ște-re fe - cioa — ră —

— și — du —

— pă moar — te — vi — e, mân-tu-ești

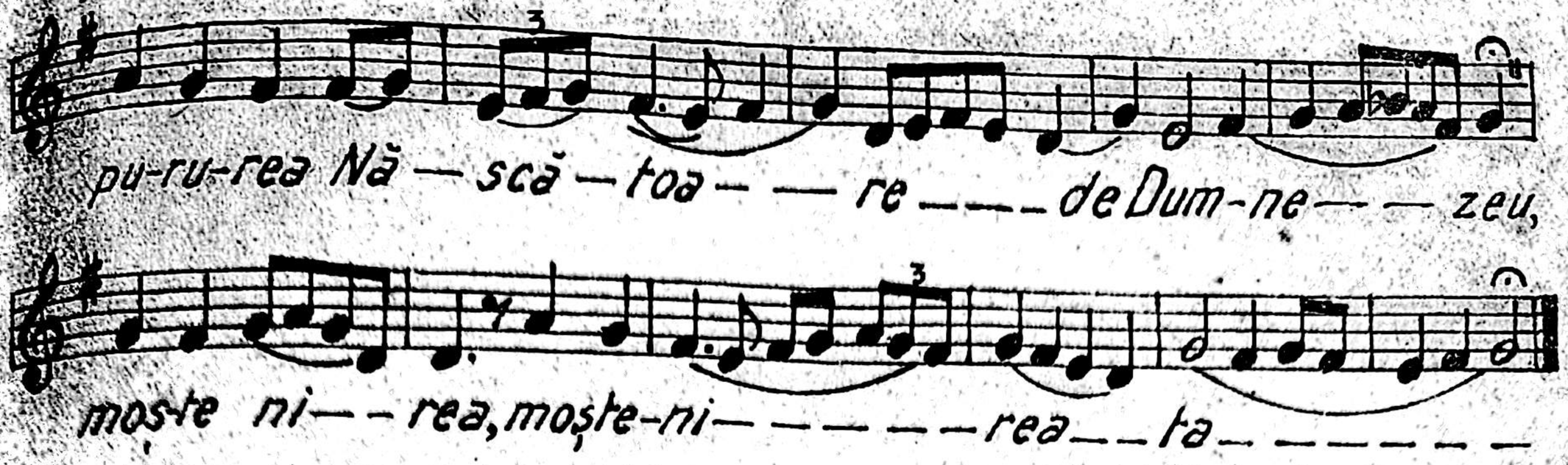

Priceasna „Ochiul.” pag. 37

Alte pripele la sărbători.

La Dumineca Tomii.

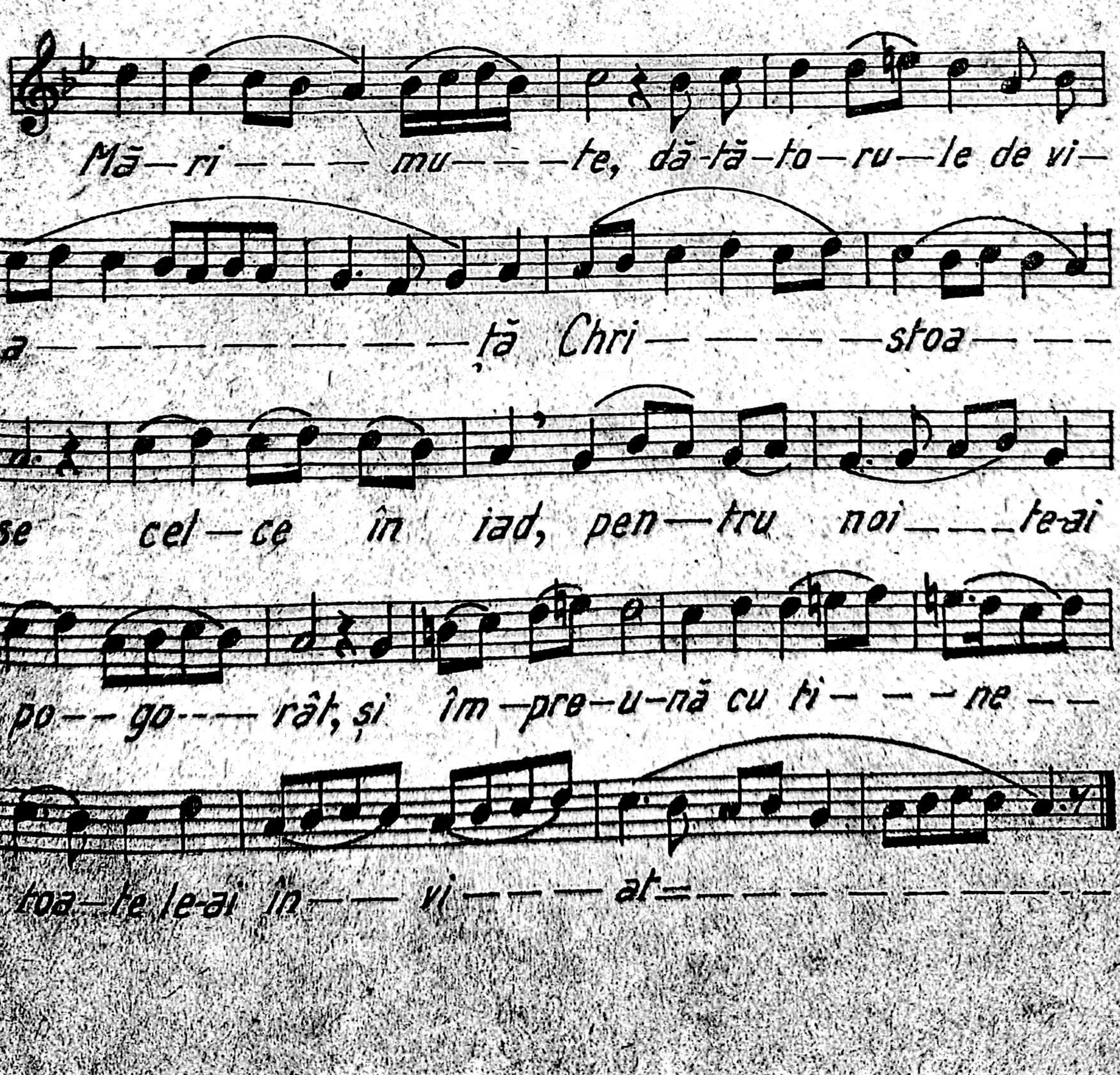

g. rsul guru

La Constantin și Elena

Mă-ri---mu---vă, pre voi cei în-toc-

-mai cu A-po-sto-lii, și de Dum-ne-zeu în--co-ro-nați,

Con-stan-ti--ne__ cu__ mai-----ca ta E--

te----na, și___cin-stim sfîn-tă--

po-me-ni-rea voa----stră, ca-rii i--do-lii

a-ți__ sur-pat_____ și toa-te mar-gi---

ni-te pă-mân-tu-lui, prin sfân-tul bo--tez__

a-ți____ lu____ mi____nat_____

La Nașterea Sf. Ioan Botezătorul.

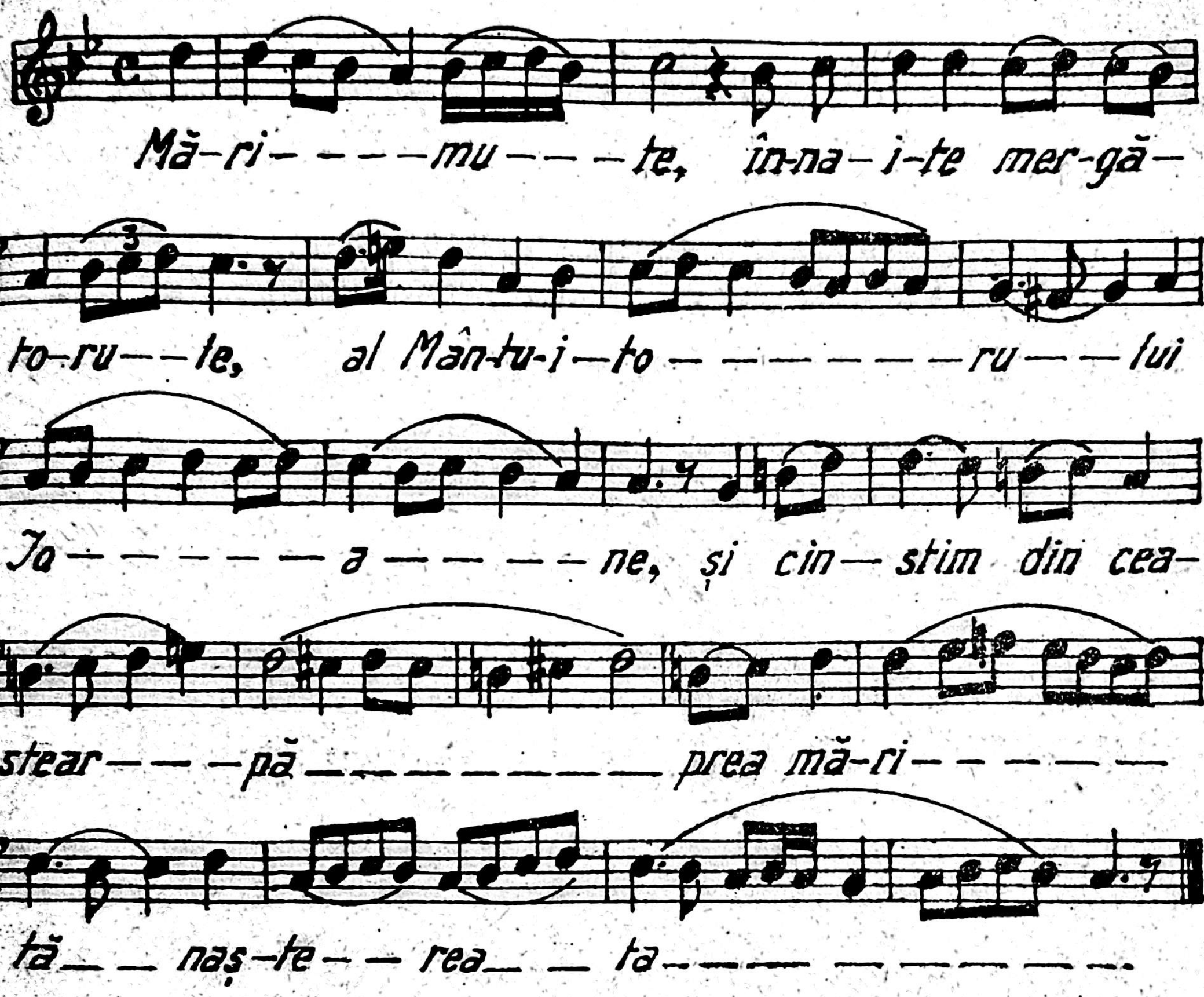

La Sf. Apostoli Petru și Pavel.

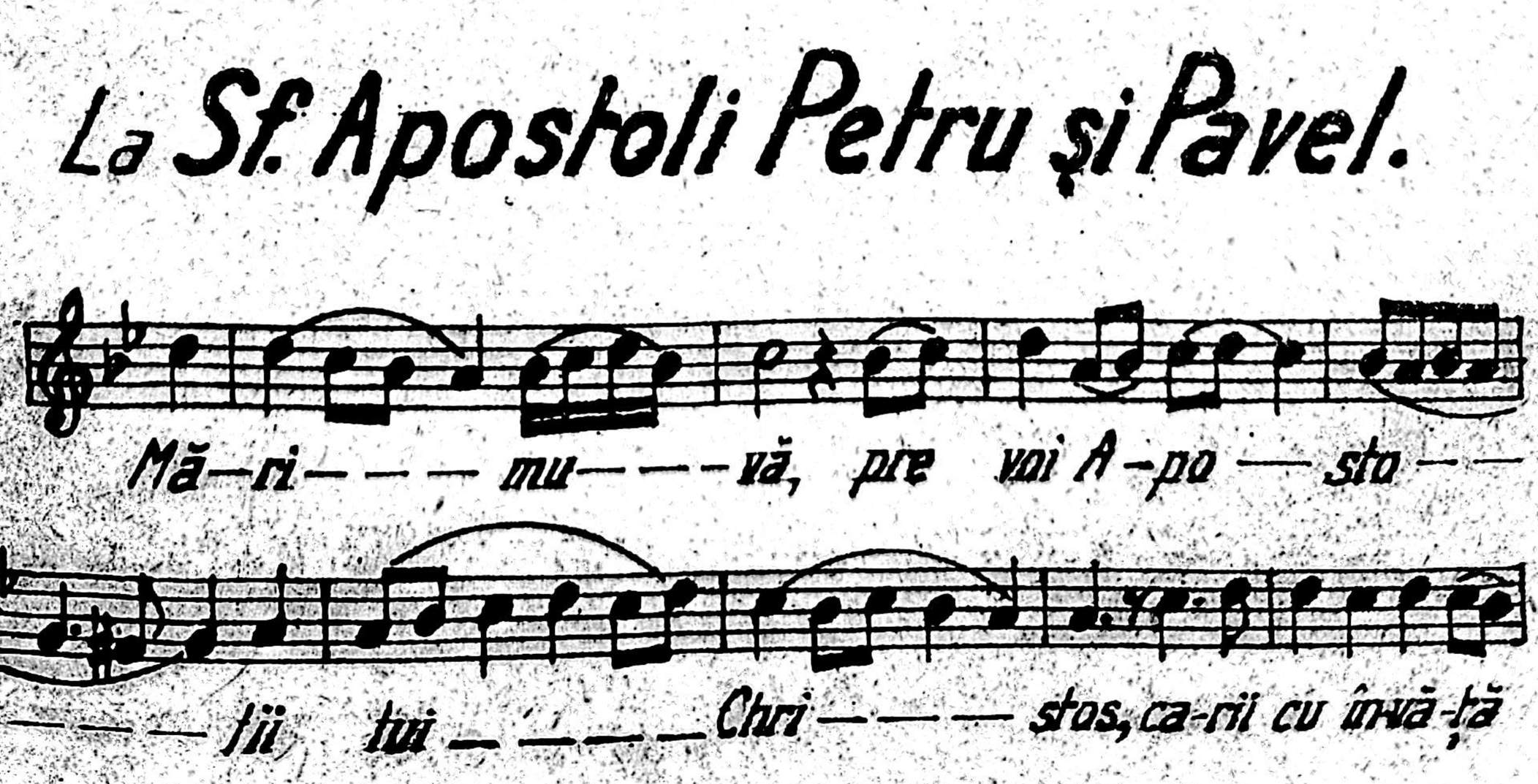

tu—ri—le voa-stre-toa-tă lu—mea a-ți lu—mi—nat,

și toa-te mar-gi-ni-le pă—mân—tu—lui ———

——— cà—tre Chri——— stos——. le-ați a——

dus————————————.

La Prorocul Ilie.

Mă—ri———mu——te, sfin-te pro-roa ———

ce———/—li—e mă—ri————te, și——— cin-

-stim cea de pre pă-mânt la ce-ruri cu tru——pul, în-fo-

ca————tă ri-di—ca——rea——ta————.

La Tăierea capului Sf. Ioan.

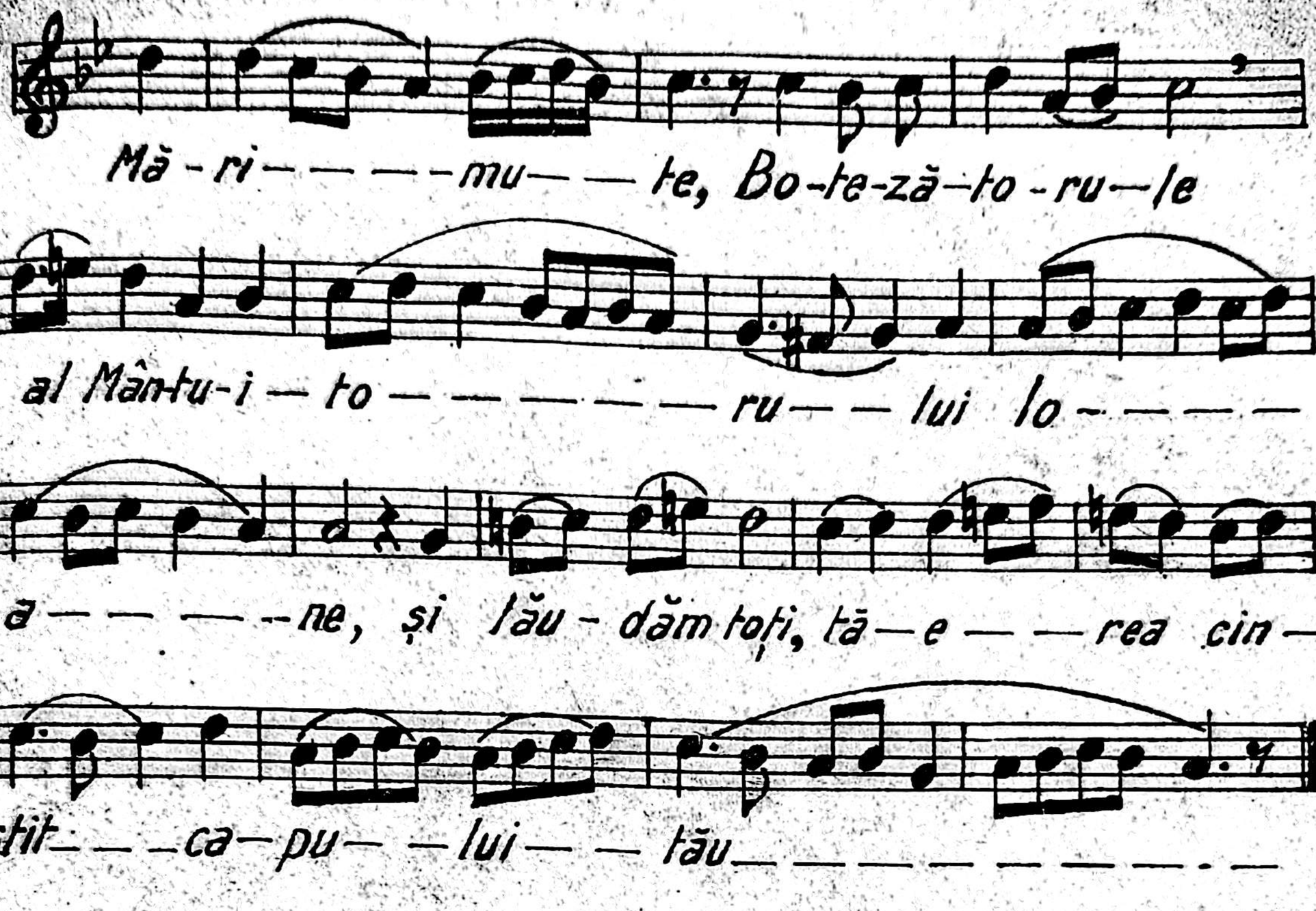

La un Mucenic.

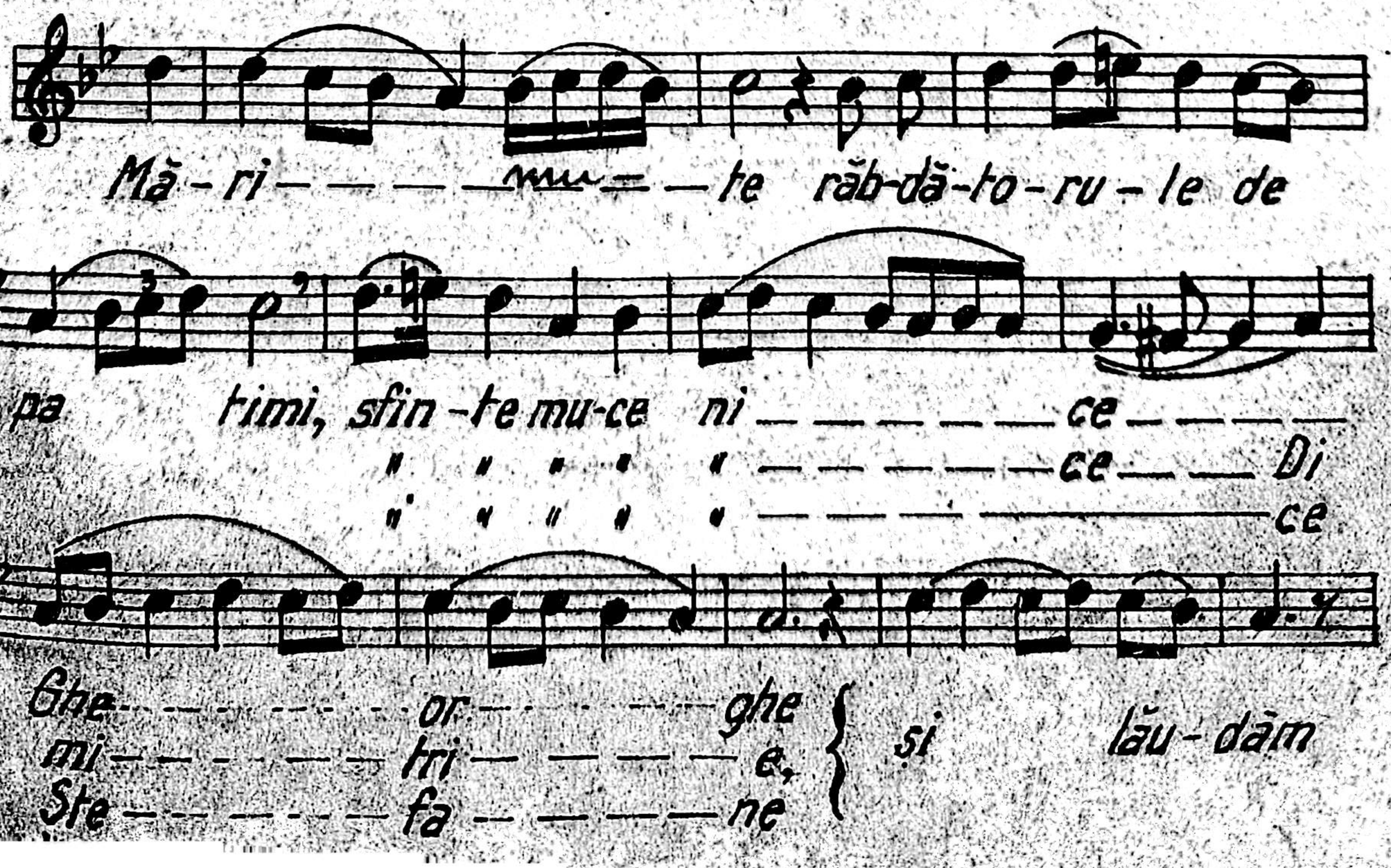

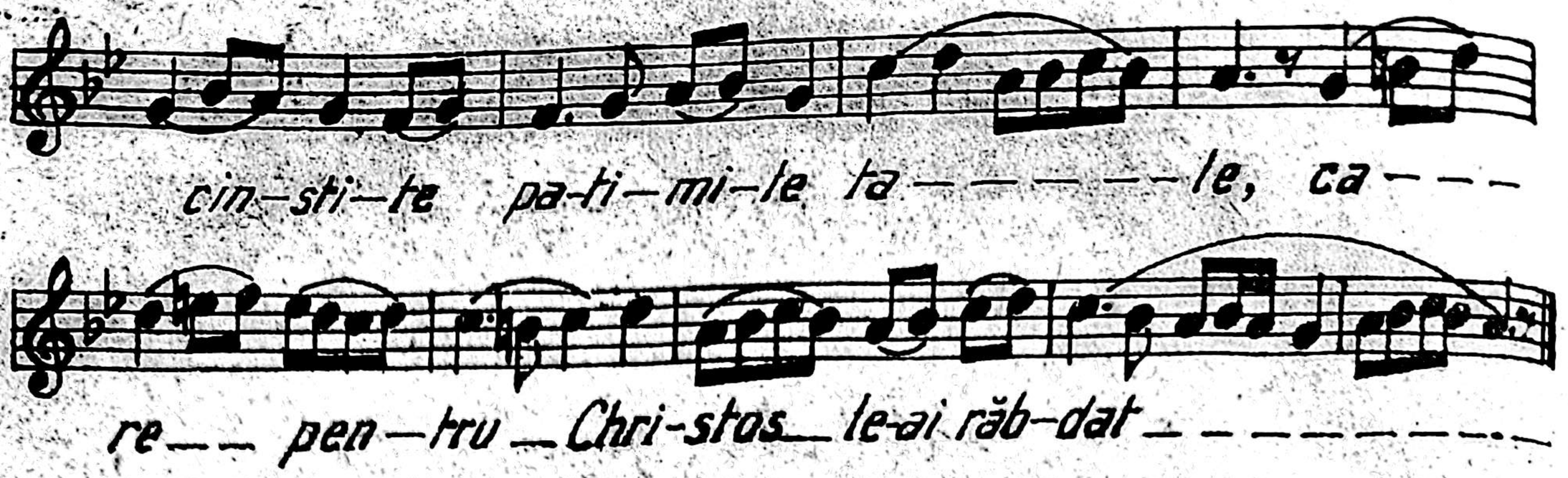

La Cuvioasa Paraschiva.

14 Oct.

La Sf. Arhangheli. Mihai și Gavril.

8 Nov.

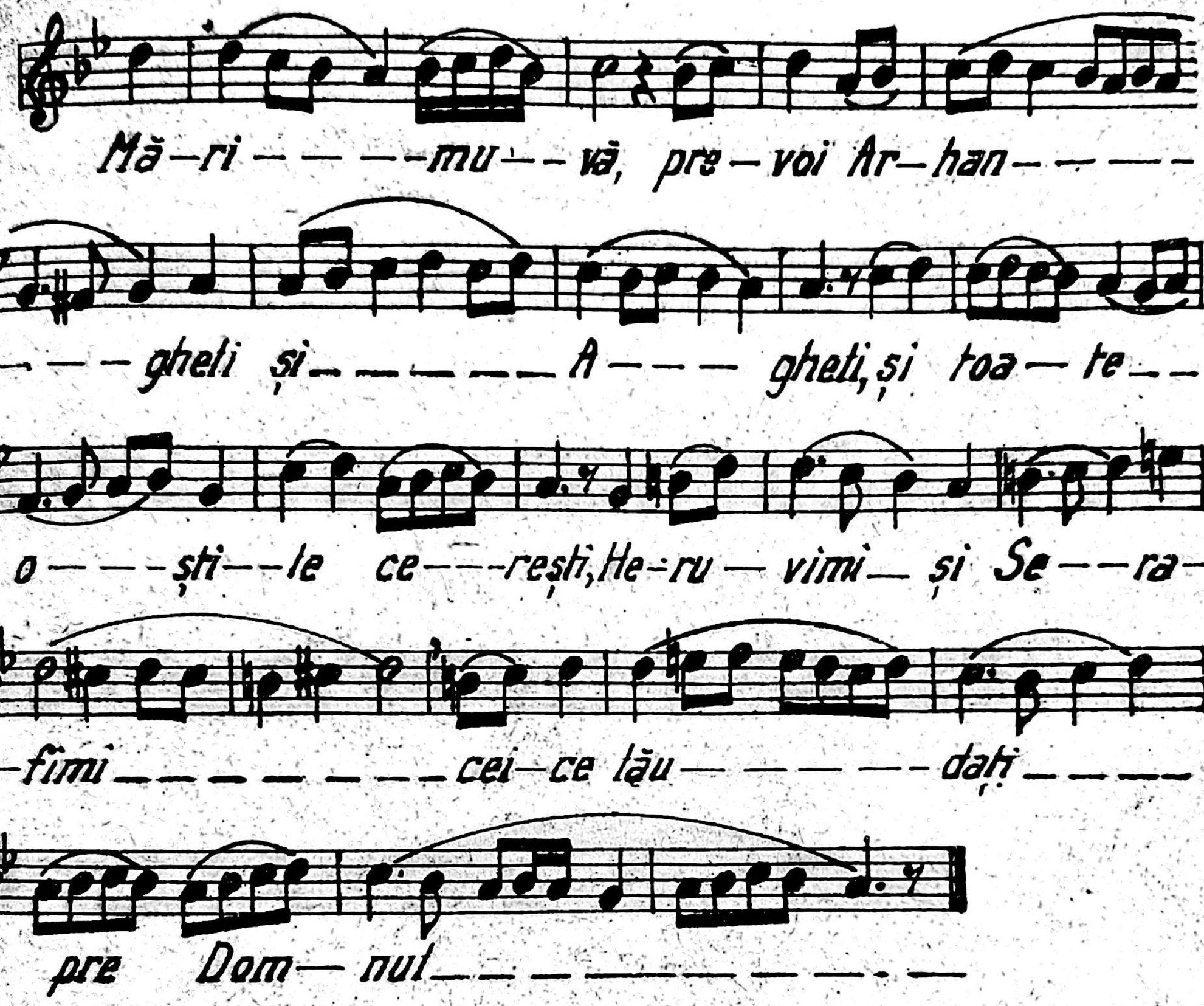

La un Ierarh.

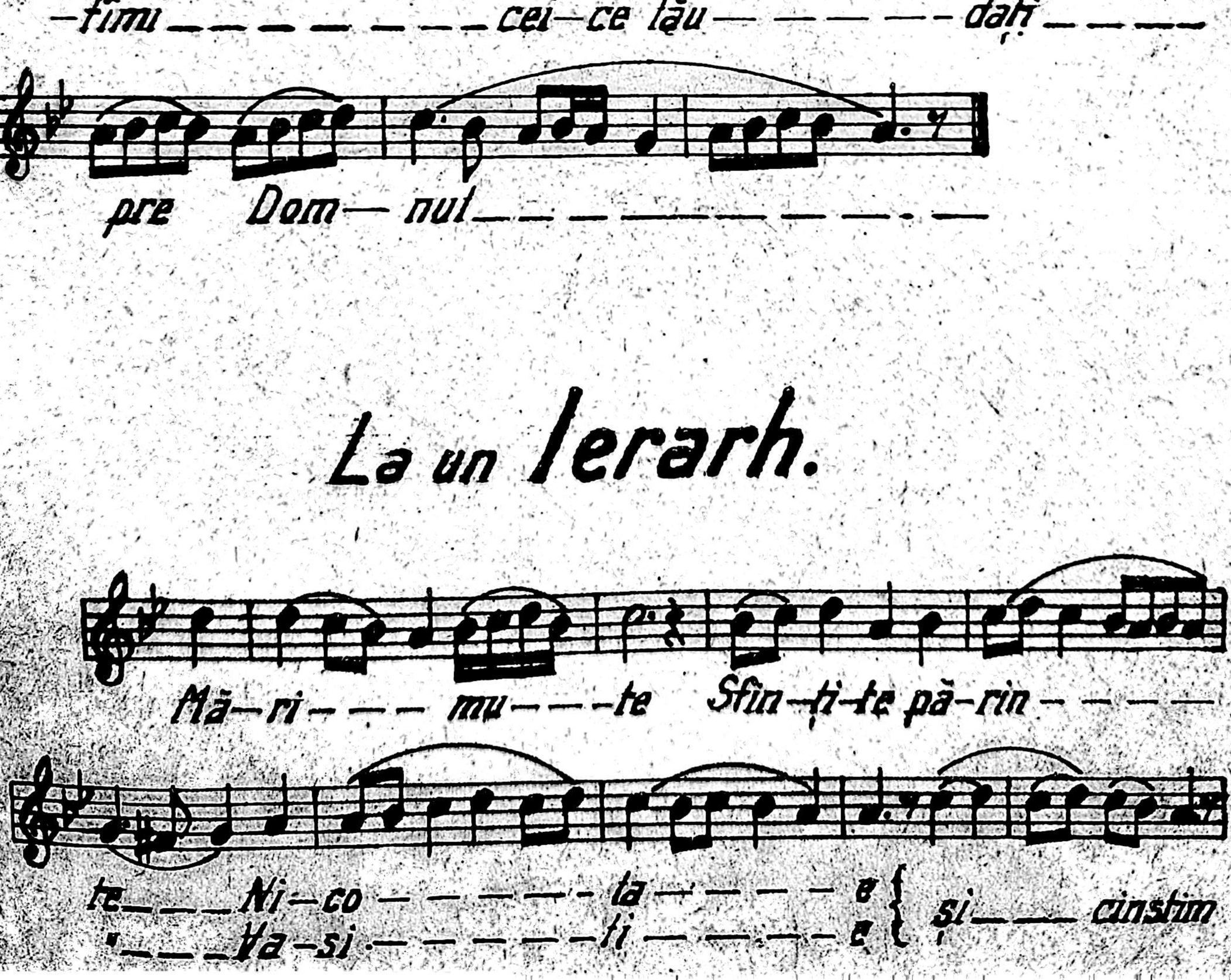

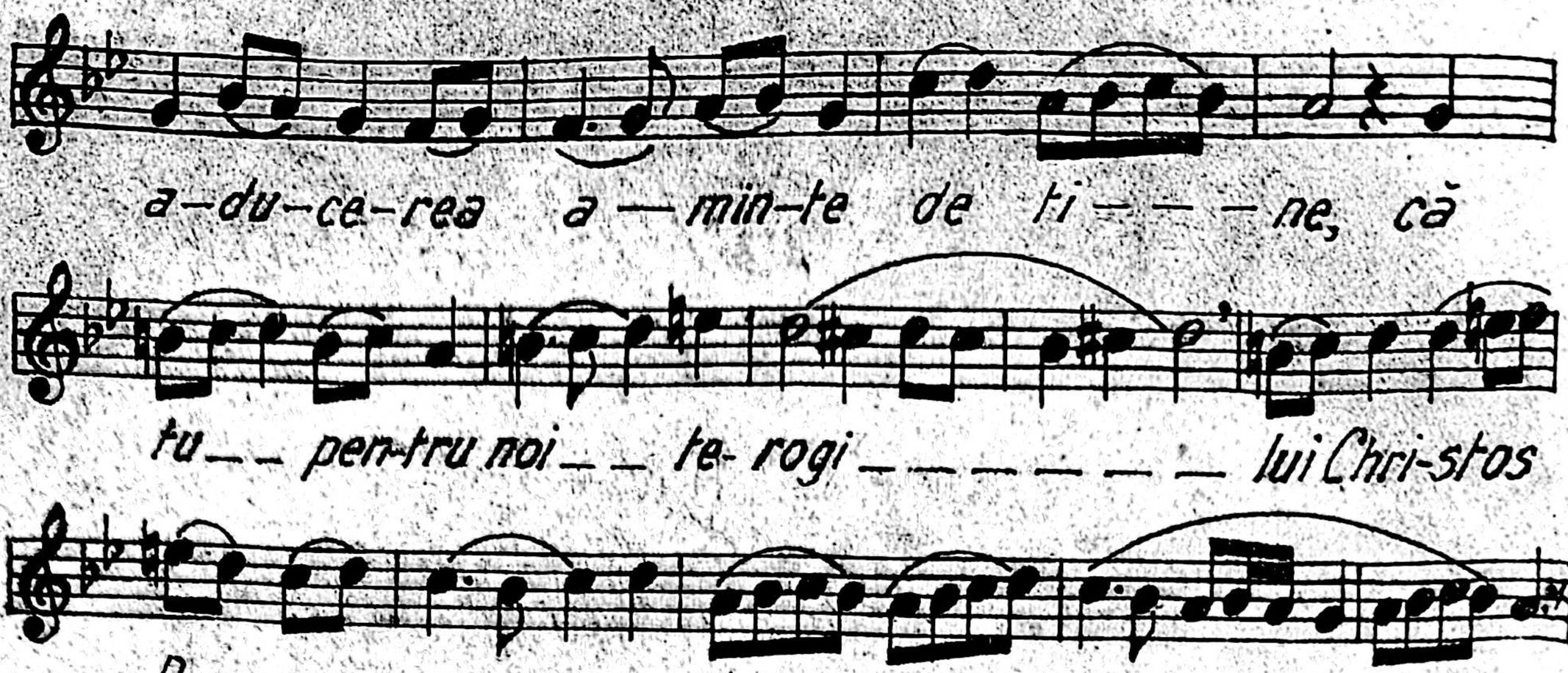

În ziua de 1 VII 1946 am dat
comunie la cântărel în Sâmbăta
de Jos la Liturghia Arhierească.

III

Cele opt glasuri.

Glas I.

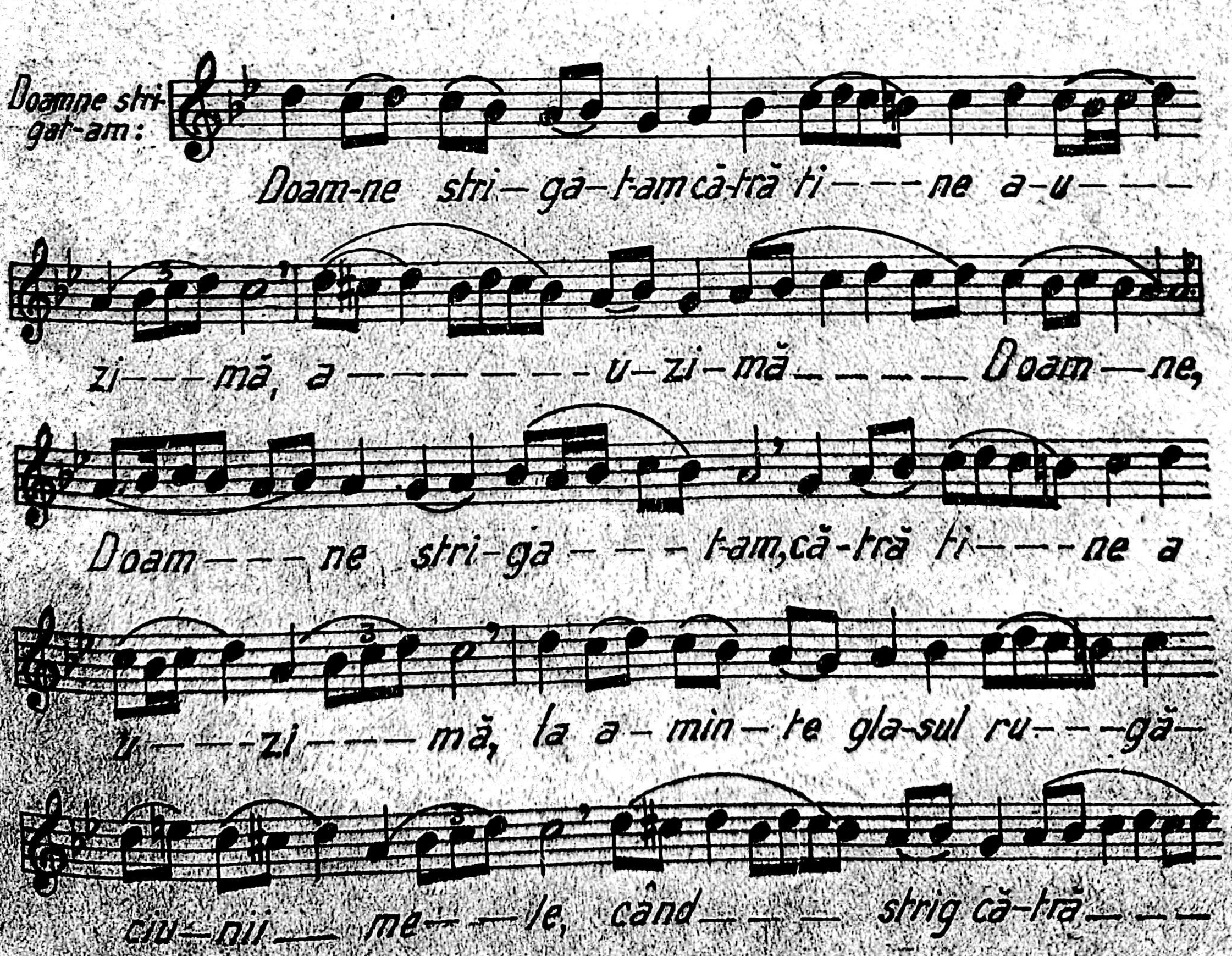

ti — — — — — ne, a — — — — — — — — — u — — — — zi-mà — — —

Doam — ne — — — — — — — — — — — —

Să se în-drepteze:

Să-se în-drep-te-ze — — ru-gă-ciu — — nea

mea, ca tă-mâ — — ia — — — î-na-in — — — — tea — — — — ta,

ri-di-ca-rea mâ — — — ni-lor me — — — le jer — — —

— lfa de — — sea — — ra, a — — — — — — — — u — — — — zi

— mă — — Doam — ne — — — — — — — — — — — — —

Stih.

Scoa-te din tem-ni-ță su — fle-tul meu, ca să se măr

tu-ri — sea — scă nu-me — — lui — — tău — — — — — — — — — — —

Rugăciunile noastre,

Ru-gă-ciu — ni — le noa — stre ce-le de —

sea — ra, pri — me — ște — le sfin-te — — — — —

Doam — ne, și ne dă no—uă er—ta — — rea pă—

ca—te — — — lor, că — — — — tu în — suți — — ești

cel ce ai a- rà—tat în lu — — — — — — — — — me în

vi — — — e — — — rea — — — — — — — — — — — —

Stih. Pre mi-ne mă a-ștept-tă drep — — — — — — — ții, pâ-nă

ce-mi vei rà-splà - ti — — — mi — — e — — — — — — — — —

Incunjurați. în-cun-ju — ra-ți po-poa — re-lor Si — — — o — — —

nu-l, și-l cu— prin — — — — — — — de ți pre — — — — — dân — — —

sul, și dați mă ri — — — — re în—trân— sul; ce

lui ce au— în-vi--at din—--morți, că a ce—

la e-ste Dum— —---ne-ze-ul—----no—--stru

ca-re le ne-a măn---tu—it pre—— noi, defă-

ră de———————le——————gi-le—— noa--stre

———————————————

Mărire, și acum:

Mă—ri————re Ta—tă—--lui, și Fi-

—u—lui — și————sfân-tu————————lui——— Duh,

și—a—cum———și pu—ru—— rea, și în-ve-

—cii———ve-ci-lor————————a————————min.

Pre ceea ce este

Pre-ce-ea ce e-ste mă-ri— rea———a toa—

fă— — lu— — — mea, ca-rea din oa— — — — — — meni a

— ră— — — — să— — — — rit, și pre Stă pă— —

— nul a nă— — — scut, u— — —șa cea ce— — rea— —

scă, preMa-ri— — —a Fe-cioa— — — — — — ra să o— — —

— — — — lău— — — dăm, cân-ta-rea ce— lor— — — fă—

— — ră de— — — trup, și po-doa-ba— cre-din— cio— și— —

lor; că a ce— — ea s'a a-ră-tat, cer și bi-se-ri— că —

Dum— — — ne-ze— — — — — — — i— — — — — rii, a-ce-ea pă-

— re-te-le cel din mij-loc al— — vraj-bei l'a stri— cat,

pa— — — — — ce— — a a— — — dus, și îm-pă-ră-ți'—

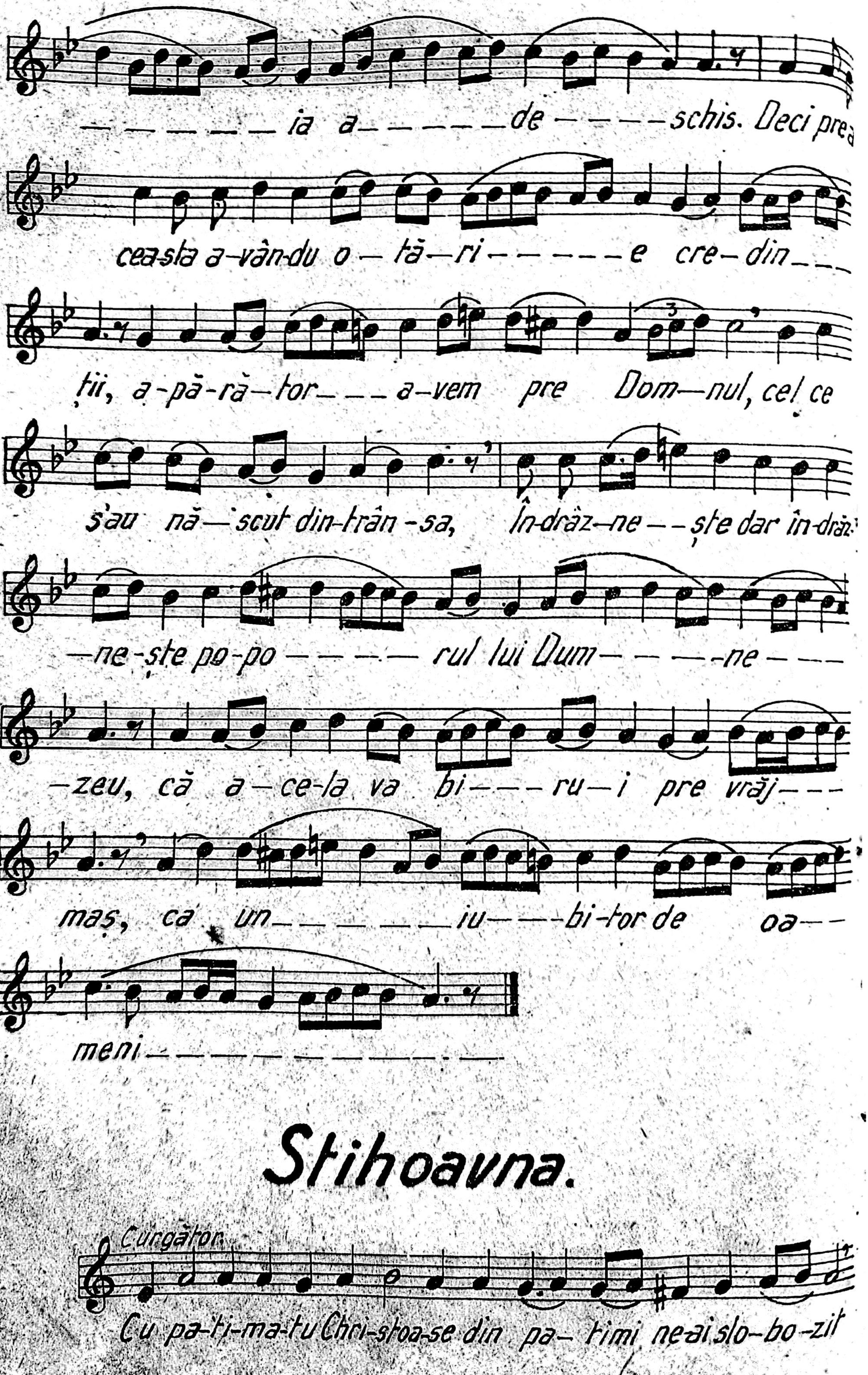
— — — — — — ia a— — — — — de — — — — schis. Deci prea
cea-sta a-vàn-du o — tă — ri — — — — — e cre — din — —
ții, a-pă-rà — tor — — — a — vem pre Dom — nul, cel ce
s'au nă — scut din-trân-sa, În-drăz — ne — ște dar în-drăz
— ne-ște po-po — — — — rul lui Dum — — — — — ne — —
— zeu, că a — ce-la va bi — — — ru — i pre vrăj — —
maș, ca un — — — — — — — iu — — — bi-tor de oa — —
meni — — — — — — — — — — — — — —

Stihoavna.

Curgător.
Cu pa-ti-ma-tu Chri-stoa-se din pa — timi ne-ai slo-bo-zit

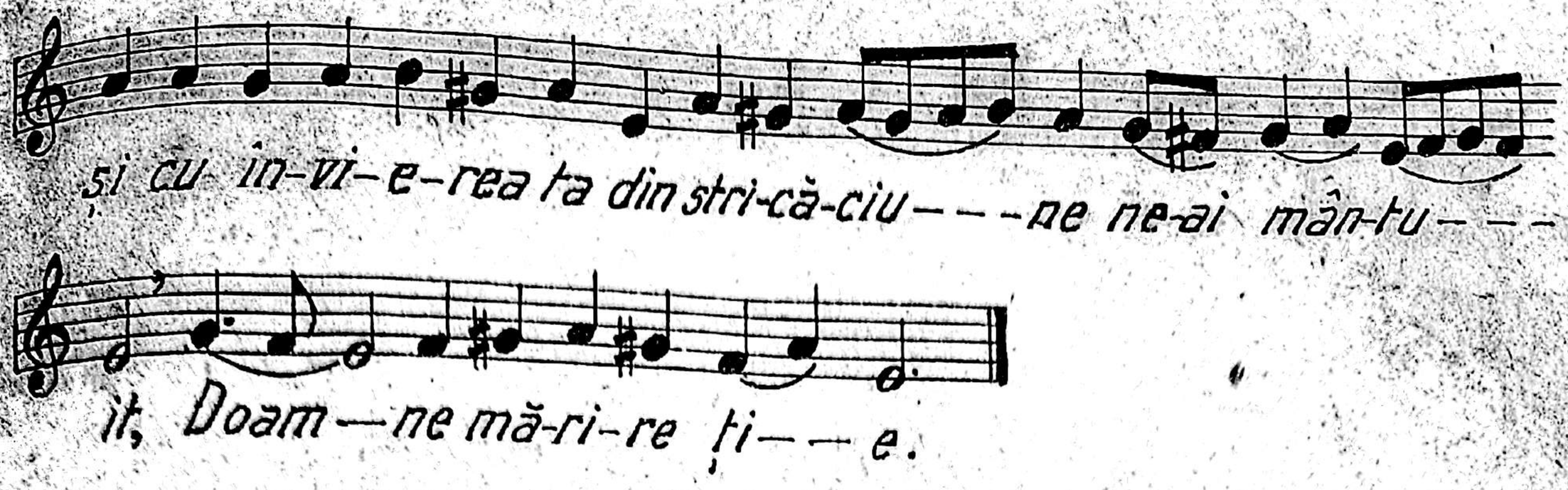
și cu în-vi-e-rea ta din stri-că-ciu--- ne ne-ai mân-tu---
it, Doam—ne mă-ri-re ți—— e.

Tropar.

Curgător.
Piat-ra fi—ind pe-cet-lu—i — tă de ji—dovi și o-sta
—șii stră ju—ind prea cu— rat tru—put tău, în-vi—a ț'ai a
tre-ia zi Mân—tu— i—to-ru— le, dă-ru—ind lu-mii vi—
a———— ță; Pen-tru a—cea-sta pu-te-ri-le ce-ru-ri—
—lor stri-gă ți——— e dă-tă-to-ru—le de vi— a---
———— ță; Mă-ri—re în-vi—e-rii ta—le Chri-stoa

se, mă-ri---re îm-pă-ră-ți--ei ta-----le mă-ri-re pur-tă

rii ta------le de gri---------jă, u-nu-le iu-bi-

to--ru-le de oa-meni.

Condac.

Curgător:

In-vi-a-i-ai ca un Dumne-zeu din mor-mânt în-tru mă-

ri---re, și lu---mea îm-pre-u-------nă o ai

în-vi--at, și fi-rea o-me-nea-scă ca pre un Dum-ne-zeu

te lau---dă și moar-tea a-----pe-rit, și A-dam dăn-

tu-e---ste Stă-pâ--ne; și E---va, a-cum slo-bo-zi-

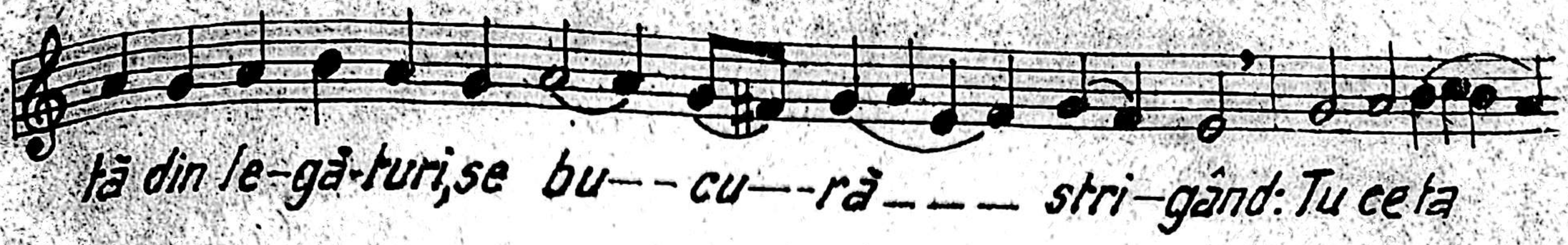

Laudele.

(Toată suflarea)

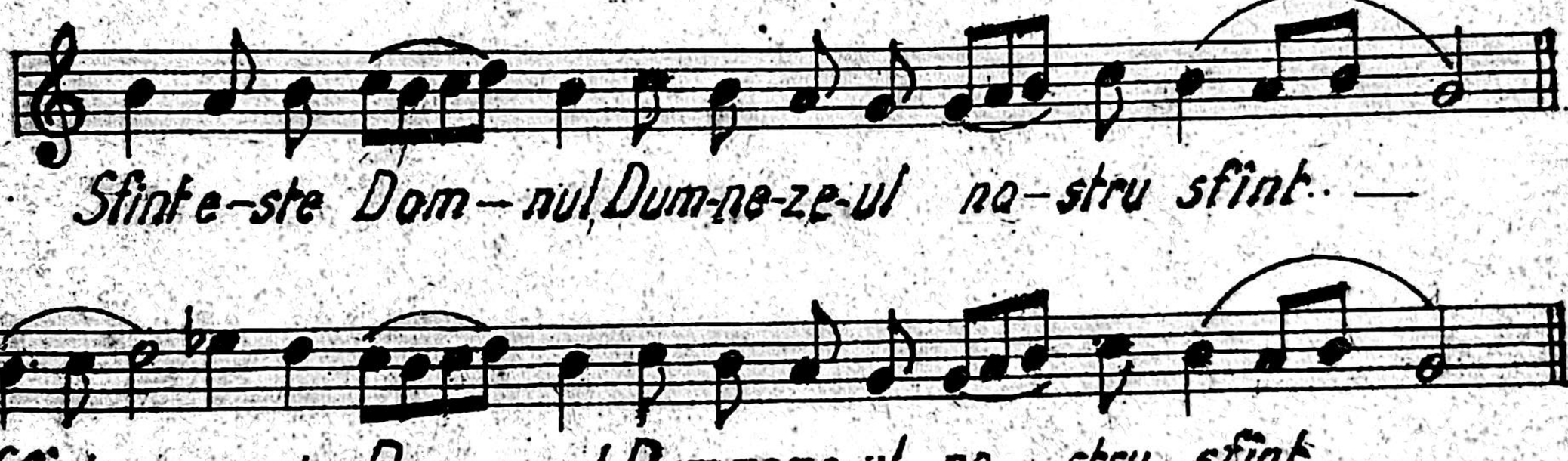

Urmează: Svetilna, apoi ℣.

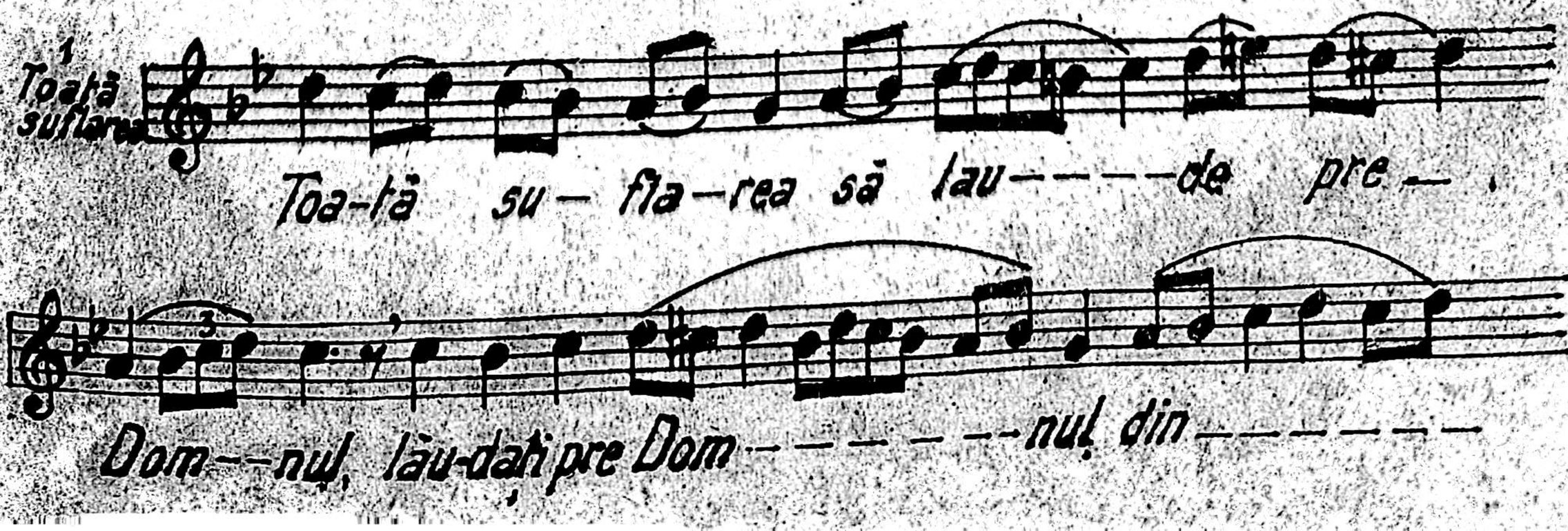

ce - - - - - - ruri, lău-da-ți-l pre el în-tru cei -

de - - - sus, ți - - - e se cu - - - vi - - - - - ne, cân-

ta - - - - - - - re - - - Dum-ne-ze - - - u - - - le - - - - - -

- - - - - - - - - - - -

2.

Lău-da - ți-l pre el toți în - ge - - - rii - - - lui,

lău-da - - ți-l pre el toa - - - - te pu-te - - - - - - - -

ri - - - - le lui, ți - - - - e se cu - vi - - - - - ne, cân-

- ta - - - - - - - - re - - - Dum-ne-ze - - u - - - le - - - - - - - - - -

Stih. 3

Lău-dați pre Dom - nul - - în-tru sfin - - ții - - lui,

lău - da - - ți-l pre el, în-tru tă-ri - - - - - - - - - - a pu -

te - - - - - - - - rii - - - - - - - lui.

Lăudăm Christoase

Lău-dăm Chri - - stoa - se - - - - - pa - ti - - - - ma - - -

ta, cea - - - - - - - mân-tu - i - - - - - - - - toa - - - - - - - re,

și mă - - - - - - - rim - - în-vi-e - - rea - - ta - - - - - - - - - -

4 Stih.

Lău-da - ți-l pre el în - - tru pu-te - - ri - - - le - -

lui, lău-da - - ți-l pre el du-pă mul-ți - - - - - - - - - - mea mă-

ri - - - - - - - rii - - - - - - - lui.-

Cela ce răstignire

Ce-la ce ră - stig-ni - - - - re ai răb-

dat și moar - - - - - - - - tea ai - - - - - - - - stri - - - cat,

și ai în - vi - - at din morți, îm-pa-că vi-a - - -

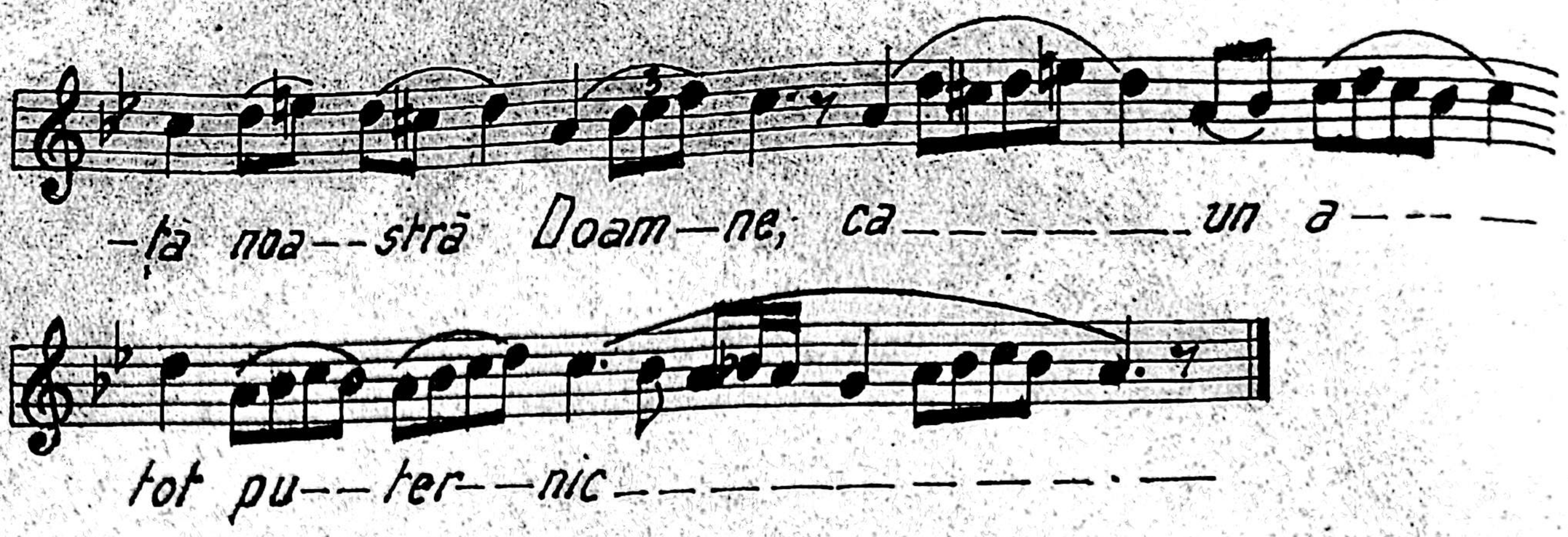

Urmează: Doxologia (pe motivele dela Stihoarnă)

Fericirile. glas I

Podobie.

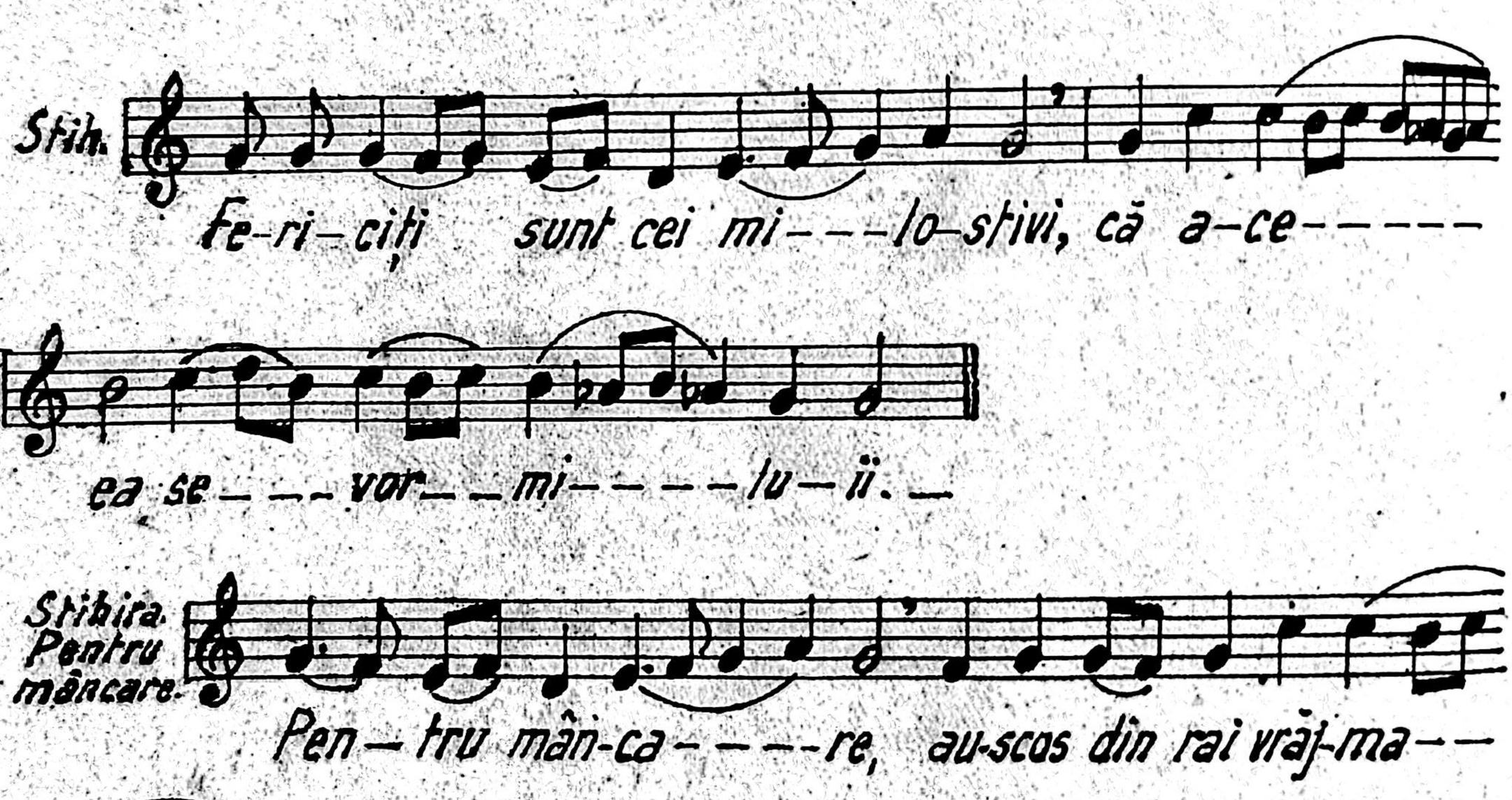

ha——— rul, ca-re-le stri-ga— —po-me—ne———ște—

mă, când vei ve—ni, în-tru îm———pă—— ră—ți——a

ta— — — — — — —

Stih. fe-ri—ciți sunt cei cu i——ni——ma cu-ra———tă,

că a-ce———— ea vor ve-dea pre Dum——ne——zeu.—

Stihira. Închinu-mă patimilor:

In-chi———nu-mă pa—— ti——mi—lor ta—le, mă—

resc——— și în—— vi—— e———— rea, îm—pre—u—

—nă cu A-dam și cu tâl-ha——— rul cu glas lu-mi-nat

———— strig——ți———— e, Po-me-ne———

—ște mă Doam——— ne când vei ve-ni, în-tru îm——

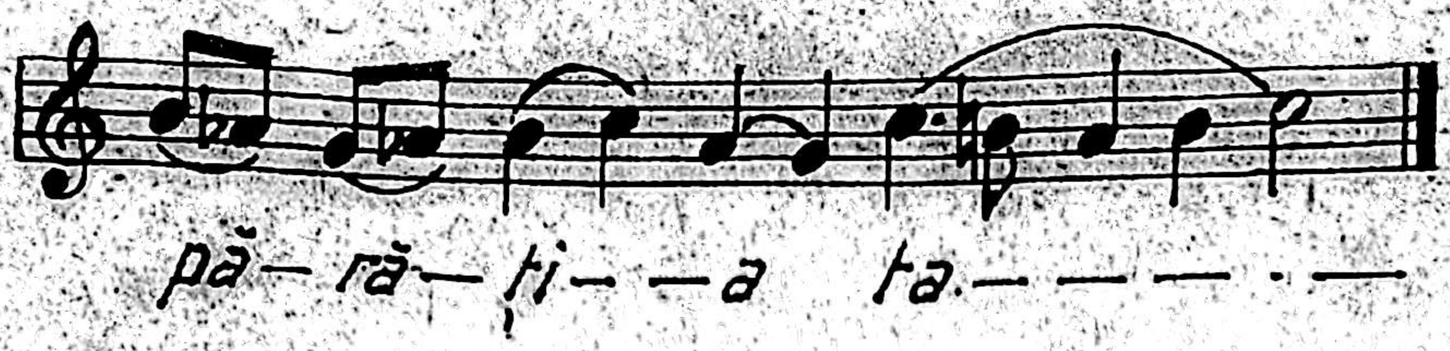

Fericirile. glas. I.

(pe Stihoavnă)

ia vor ve-dea pre- Dum-- ne — zeu.

Glas II.

Curgător, Lin.
Doamne strigat-am
Doam-ne stri-ga — — — t-am că-tră ti — — ne a- u — —
-zi mă — — — — a — u — — zi mă Doam-ne, Doam-ne stri-
-ga — — t-am că-tră ti — — ne a-u — — -zi — mă — — —
ia a-min-te gla-sul ru-gă-ciu-nii me — — — — le, când strig că-tră
ti — — — ne, a — — — u — — -zi-mă Doam-ne — — — .—
Să se în-drepteze.
Să se în-drep-te — — ze ru-gă-ciu — — -nea mea, ca tă-
-mâ-ia î — na-in — tea ta — — —, ri-di-ca-rea mâ-ni-

-lor me-le, jer-tfa de sea- - - -ra a- - - - -u- - - zi-

mă Doam-ne- - - - - -

Stih. Scoa-te din tem-ni-ță su-fle-tul meu, ca să se măr-tu-

-ri-sea- - scă nu-me- - lui tău- - - - -

Celui mai naintedevreme Ce-lui mai na- in- te de veci, din ta-tăl nă-

-scut lui Dum-ne-zeu cu-vân-tu- lui- - - - ce-lui în-tru-pat

din fe-cioa- ra Ma- ri- a, ve-niți să ne în- - chi-năm

că ră-stig-ni- re răb-dând, în-gro-pă- rii s'a dat, pre-cum în-

sușl au vo-it- - - - , și în- - vi-ind din morți, m'au

mântu-it pre mi- - - - ne, o- - - - - mul- - cel ră- - - -

fă--cit---.---

Stih: Pre mi---ne mă a-ştiap-tă drep---ţii pâ-nă ce-mi

vei ră---spla-ti---mi--e---.---

Christos Mântuitorul: Chri-stos Mân-tu-i-to-rul no---- stru,pi-ro-nin-

du-se pre cru-ce---- au-ruptza-pi-sul cel ce e-ra

a-su-pra noa-stră,şi stă-pâ-ni a mor-ţii ai-- stri-cat,

să-ne în-chi-năm scu-lă— rii lui, cei---de---a

tre--ia zii---.--

Mărire,Si acum: Mă-ri-re Ta---tă-lui, şi Fi-u-lui şi

sfin-tu— lui Duh, Şi a-cumşi pu--ru-rea,şi

în-ve-cïi ve-ci-lor a--min-----

Trecut-au: Tre-cu----t-au um-bra le---- gii și da-

-rul au ve-nit___ că pre-cum ru-gul n'au ars fi-ind

a- prins a-șa fe-cioa-ră ai___ născut,și fe-cioa-ră ai

ră-mas În lo-cul stâl-pu-lui__ce-lui de foc, a

ră-să-rit soa-re-le drep-tă---ții, în lo--cul lui Moi-

si Chri-stos___ Mân-tu-i-rea___ su-fle-te-lor---

noa-stre-----

Stihoavna.

Curgător.

În-vi-e-rea ta Chri-stoase Mân-tu-i -to— ru—le, toa-tă lu— — — — mea ai lu—mi-nat, și ai che-mat făp-tu— ra sa, în-tru tot pu-ter-ni-ce Doam—ne mă-ri-re ți— — e.

Mărire Și acum Mă-ri-re Ta—tă-lui și Fi—u-lui și sfîn— tu-lui Duh, Și a-cum și pu— ru-rea și în-ve-cii— — ve—ci-lor a— — — — min.

Tropar.

Curgător.

Când— — — — te-ai po-go-rit la moar-te, ce-la ce ești

vi— a—ța cea fă-ră de moar-te, a-tun-cea ia-dul

ai o — mo-rit, cu stră-lu-ci — — — rea Dum-ne- ze— i — rii;

iar când ai în-vi-at pre cei morți din ce-le de- de-subt toa — — — te

pu-te— ri-le ce-rești au stri—gat, dă-tă-to-ru-le de vi-

a — — ță, Chri-stoa-se Dum-ne- ze-ul no—stru, mă-ri-

re ți— — e — — — — — — —

Mărire Și acum.

Mă-ri — — — — — re Ta-tă-lui, și Fi—u—lui și

sfin-tu — — lui Duh, Și a-cum — — — — și pu-ru-rea și în

ve— cii ve—ci—lor — — a — — min.

Condac.

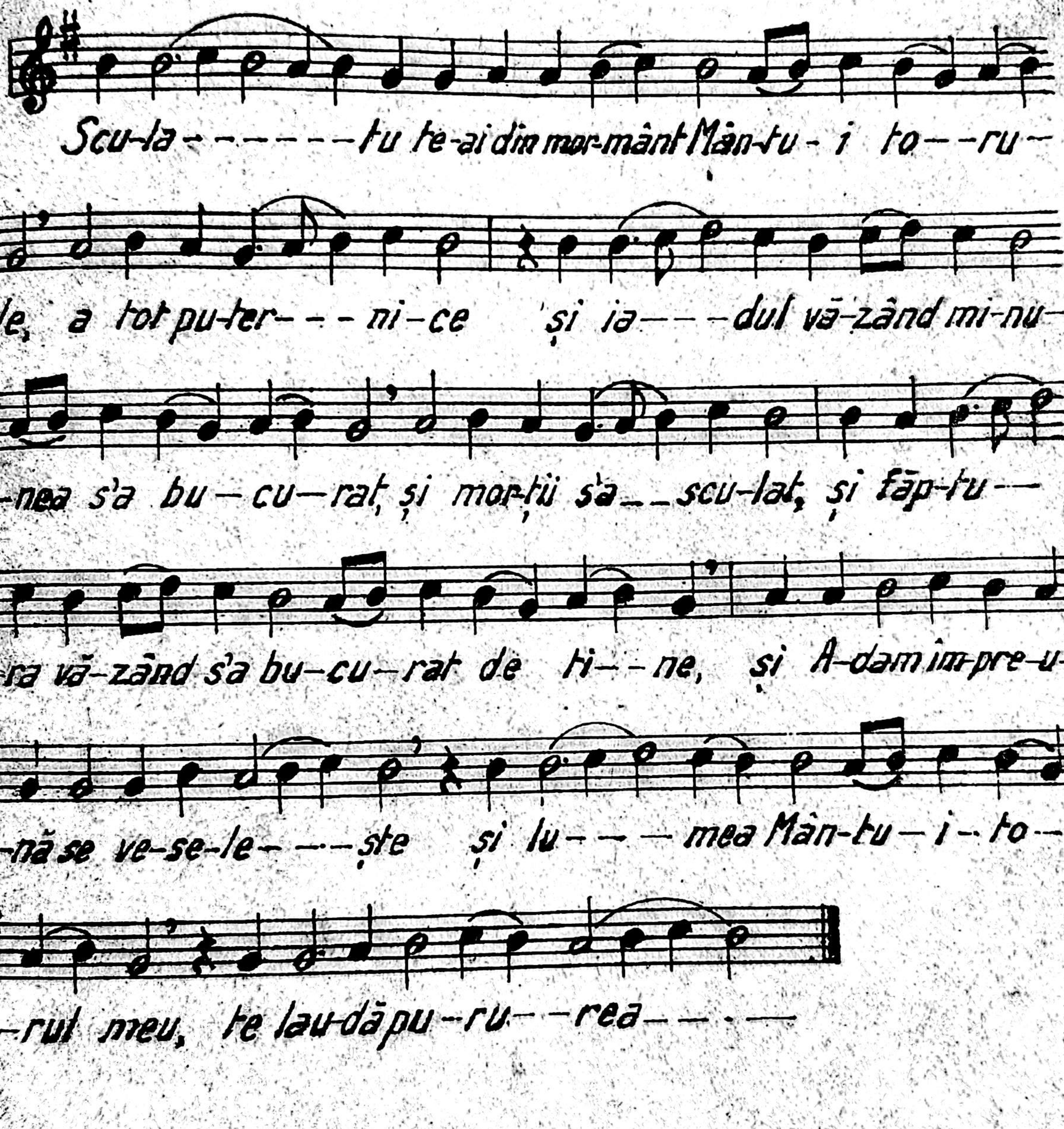

Laudele.

pre Dom-nul ___ ___ lău-dați pre Dom-nul din ce-

riuri lău-da-ți-l pre el în-tru cei __ de sus ți-- e _____

se cu-- -vi--ne ____ cân-ta-----re Dum-ne-zé-

2. Stih.

-u--le ____ Lău-da-ți-l pre el toți în-ge-rii lui

lău da-ți-l pre el toa--te pu-te--ri-le lui ___

ți--e ____ se cu--vi--ne, cân-ta-----re ___

Dum-ne-ze---u--le ____ .—

Stih. 3.

Lău-da--ți-l pre el în-tru pu-te--ri-le lui, lău-

da-ți-l pre el du-pă mul-ți-mea mă-ri--rei lui ___ .—

Toată suflarea și toată făptura:

Toa--tă su-fla.---rea și toa-—

-lă făp—— tu— ra———— pre ti-ne te_ mă-re-ște Doam-ne,

că prin cru-ce moar-tea ai stri-cat, ca se a-rați po-poa-re-lor în

vi-e—— rea ta cea__ din morți___ ca un__ iu—

-bi-tor de__ __ oa-- meni———

Stih. 4

Lău-da——ți-l pre el în glas de trim— bi—ță, lău-da—

ți-l pre el în-psal-ti-re și'n a— lău— tă———

Să spue jidovii

Să spu-e ji——— do--vii în ce chip o-sta-șii stră-ju-i--

tori, au per-dut___pre îm-pă---ra--tul____, că pen-tru ce

pia-tra n'au pă-zit pe pia---tra, vi-- e---ții s'au pre cel în—

gro—pat__să-l dea, s'au ce-lui ce au în— vi---at———— să—

se în-chi-ne îm-pre-u-nă cu noi zi-când, Mă-ri-re

mul-ți-mii în-du-ră-ri-lor ta-le Mân-tu-i-to-

-rul nos-tru mă-ri-re-ți-e ....

Fericirile.

Curgător.

Stih. Fe-ri-ciți sunt cei mi-lo-stivi, că a-ce-ea se vor

mi-lu-i.

Stihiria Glasul tâlharului. Gla-sul tâl-ha-ru-lui a-du-cem ți-e, și stri-găm

că-tră ti-ne Do-me-ne-ște mă Doam-ne,

în-tru îm-pă-ră-ți-a ta.

Stih.

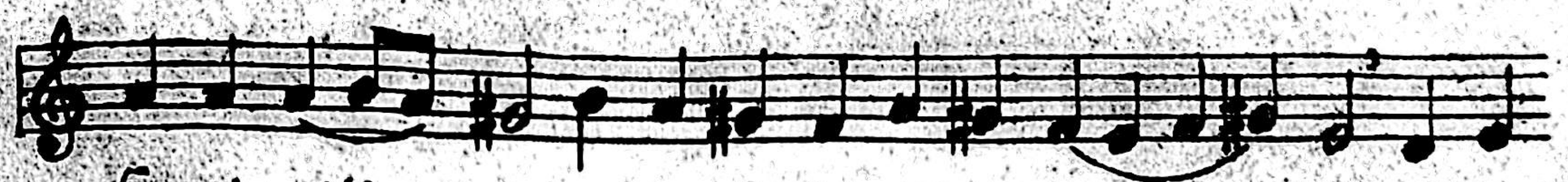

Fe-ri-ciți sunt cei cu i-ni-mă cu-ra-----tă că a

-ce-ea vor ve-dea pre Dum-ne-zeu.

Stihira. Crucea. aducem:

Cru-------cea, a du-cem ți--e spre er-ta---

-rea pă-ca-te-lor ca-re pen-tru noi ai lu-at, iu—

bi-to-----ru--le de oa---- meni.

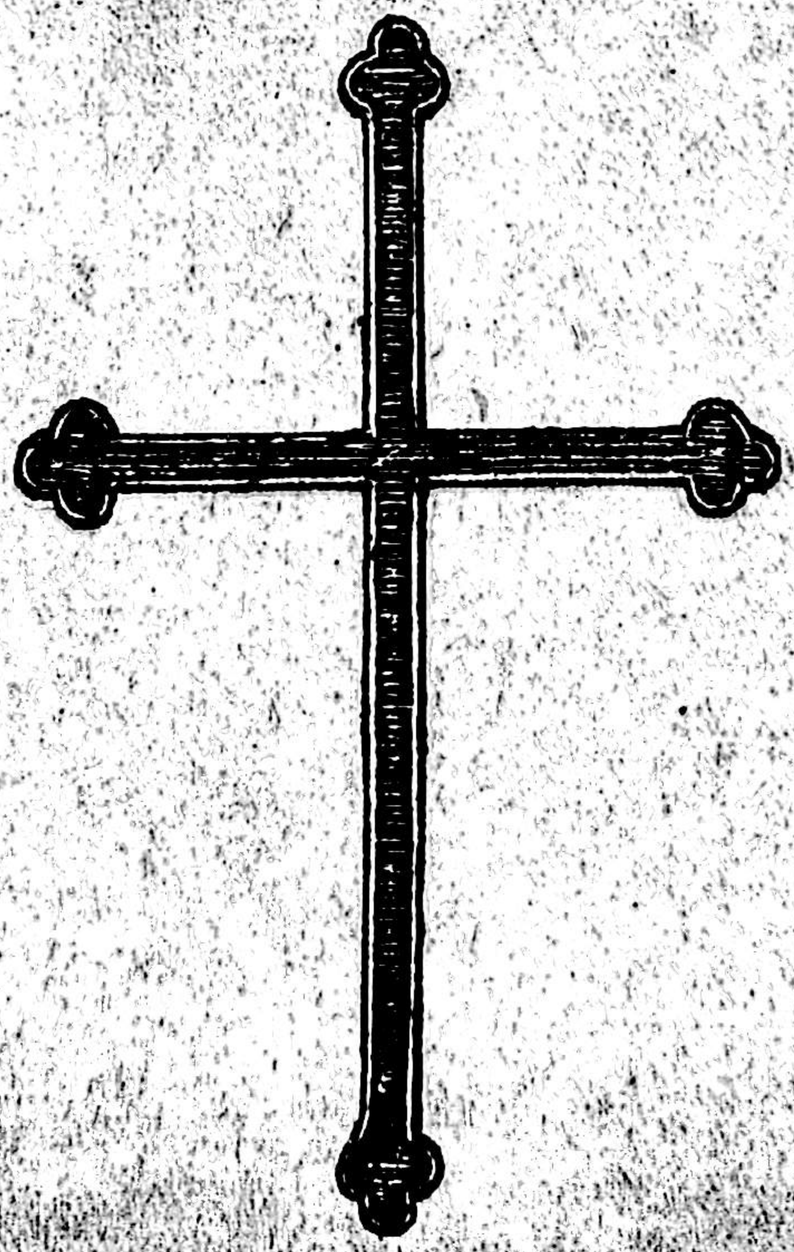

Glas III.

Curgător

Doamne striga-tam. Doamne-stri-ga- - - - - -tam, că-trà ti - - - - - - ne a

u- - - - - zi - - - - mă, a- - -u-zi-mă Doam- - ne, Doam-

-ne stri-ga-tam că-trà ti- - - - - - ne_ _ a-u- - - - zi - - - mă,

ia a-min-te gla-sul ru- - - - - gă-ciu-nii_ _ _ me- - - - - le

când strig că-trà ti- - - - - ne a- - u- - - - zi mă Doam- - ne.

Să se îndrepteze.

Să-se in-drep-te- ze_ _ _ _ _ ru- gă-ciu- - naa- -

mea ca tă-mă-ia- - - - - - i-na- in- - - tea- - - - ta, ri-

-di- ca- rea mâ-ni- lor me- - - - le, jer- - - - - - - - - - - - tfa de- -

sea---ra a--u---zi mă Doam-ne.

Stih. Scoa-te din tem-ni-ța su-fle- tul meu, ca să se mărtu-

-ri--sea---scă nu-me---lui----tău.

Stihira. Cu crucea ta Christoase. Cu cru-cea ta Chri-stoa-se mân----tu--i--to---

ru----le, pu-te-rea mor-----ții s'au stri-cat,

și in-șă-lă-ciu- nea dia-------vo--lu---lui sau

pier-------dul, ia-ră nea-mul o me-nesc prin cre-din-ță ---

fi--ind mân--tu-----it, cânta-re ți-e lo' de-u---

na a-----du----cem.---

Stih. Pre mi-ne mă a-șteap-tă--drep-ții pâ-nă ce-mi

vei___ră spală-ți___ mi-----e-

Stihira.
Luminatu-sau

Lu-mi-na-tu s'au toa-te cu în-vi-e-------

-rea ta__ Doam-ne, și ra-iul ia-----răși s'a__

de----schis, și toa-tă făp-tu-ra-lă-u-dân-du-te,

cân-ta-re ți-e tot-de-u--------na a---dų----cem.

Mărire, Si acum

Mă-ri-re Ta-----tă--lui, și Fi-u-lui_____

și sfân--tu--lui Duh. Și a-cum și pu-----ru--

-rea, și în-ve---cii ve-ci--lor__ A-------min

Cum să nu ne mirăm.

Cum să nu ne mi-răm de na-ște-rea ta, cea Dum-ne-zeiască

la---ță--scă băr-bă--- tea---scă, cu to------

-tul cin---sti--------tă, că i-spi-tă de băr-bat ne-lu-

ând, ce-ea-ce eşti cu to-tul_____ fă--ră pri--ha---nă,

ai nă-scut fă-ră de Ta------tă pre Fi-----ul___ cu trup, pre

cel nă-scut din Ta---- tăl mai na-in- te de veci____ fă----

-ră--de____ mu-----mă Ca-re-le nici---cum, tău răb-

dat schimba-re s'au a-me-ste---ca---re_____ sau de--

-spăr-ți----re, ci a pă-zit în-trea-gă o-se-bi-rea a

-mân-du-ro-ra fi-----ri-lor, Pen-tru a-cea-sta Mai--------

-că fe----cioa--ră, Stă-pâ-nă pre a-ce-la roa--gă-l,

să mân-tu-ia-------gă su---fle--te--te, ce-lor ce

cu dreaptă cre—din—ță, de Dum-ne-zeu——— Nă-

scă—toa—re, te măr-tu-ri-sesc—— pre ti———ne.

Stihoavna.

Curgător

Chri-stoase ce-la ce cu pa-ti-ma ta ai în-tu———

—ne—cat soa-re—le, și cu lu-mi-na în-vi-e—rii ta—le

ai lu—mi-nat toa-te, pri-me-ște cânta-rea noa-stră cea

de sea———ra, iu-bi-to-'ru-le de oa—meni.—

Măcire Șiacum

Mă-ri-re Ta———tă lui, și Fi-u-lui și——

sfin-tu-lui Duh; Și a cum și pu———ru—rea și în—ve—cii—

ve ci-lor a min

Tropar.

Curgător.
Să se ve-se-lea-scă ce-le ce--reşti, şi să se bu-
cu-re ce-le pă-mân-teşti, că a fă-cut bi-ru-inţă
cu bra-ţul său Dom--nul, căl-ca-t-a cu moar-----tea
pre--moar--te, în-ce-pă-tor în-vi-e-rii mor---ţi-lor
s'a---fă.---cut, din pân-te-ce-le ia-du-lui ne-a mân-tu-
--it---pre noi, şi a dat lu-mii ma-----re mi-lă.

Condac.

Curgător:

In-vi a t-ai a-stăzi din mor-mânt_ _ _ _ _ în du-

ra-te și pre noi ne-ai scos din por-ți-te mor-ți-

A-stăzi A-dam dăn-țu-e-ște și se bu-cu-ra E-va

și îm-pre-u-nă Pro-ro-cii și_ _ _ _ cu Pa-tri-ar-

hii, lau-dă ne-în-ce-tat pu-te-rea cea Dum-ne-ze-ia-

-scă a stă-pâ-ni-rei ta-te.—

Laudele.

Curgător.

Toată guflarea:

Toa-tă su-fla_ _ _ _ _ rea să lau_ _ _ _ _ de pre-

Dom--nul, lău-dați pre Dom----nul din ce-----ruri,

lău-da-ți-l pre el în-tru cei de sus-------ți----

-e se cu--vi---ne, cân-ta-re Dumne-ze--u--te.

Stih: Lău-da-ți-l pre el-----toți în ge---rii---- tui,

lău-da-ți-l pre el toa--te---pu-te--ri----le---lui.

ți-e se cu-vi---ne cân-ta-re Dum-ne-ze--u---te.

Stih: Lău-dați pre Dom-nul în-tru sfin-ții tui, lău-da-ți-l

pre el în-tru tă-ri---a pu-te---rii-----tui.

Veniți toate neamurile: Ve-niți toa-te nea-mu-ri--le cu-noa-ște-ți pu-te-rea

tai-nei cei-----în--fri-co---șa---te, că Chri-stos Mân-tu

-i to- rul no-stru, Cu-vân-tul cel_ _ _ din-tru în_ _ _

ce_ _ _ put, s'au ră-stig-nit pen-tru noi, și de bu- nă vo-e

stau în- -gro-pat, și au în- - - - - - vi-at_ _ din _ _

morți, ca să măn- - -tu--ia-scă toa- - - te; a-ce-lu-ia

să_ _ ne în- - -chi- - - năm.

Stih: Lău-da-ți-l pre el în- - -tru_ _ _ _ _ _ pu-te- -

ri-le_ _ lui lău-da-ți-l pre el du-pă mul-ți- - - - mea

mă- ri- - - rii_ _ _ lui.

Spus-au toate minunile: Spu-s-au toa- te mi-nu-ni- -le stră-ja- - - -

-rii tăi_ _ Doam- -ne și a-du-na-rea de ser-tă-ciu-nii

au um-plut de da--ruri dreap--ta lor, sa-co-tind se a-scum-

zã-----în--vi-e---rea--ta, ca-rea lu-mea---

o mă--re-----ște, mi-lu-e---ște-ne--pre--nai.

Fericirile.

Curgător.

Stih. Fe-ri-ciți sunt--cei mi-lo-stivi, că a-ce--ea--

se vor mi-lu--ui.—

Lăpădând: Lă-pă-dând Chri-stoa-se po-run-ca ta----stră--mo-

sul--A---dam din rai--l-ai iz-go-nit, ia-ră pre

tâl-ha-rul în-du-ra-te ce te-au măr-tu-ri-sit pre cru-----ce

În-tràn-sul ___ l-ai să-lă- - - șlu- - - it, ca- - - -

-re-le a stri-gat: po-me-ne-ște- mă Mân-tu-i-to- - - ru-le,

În-tru îm-pă- ră-ți- - a - - ta.

Shih: Fe-ri-ciți sunt cei cu i - - ni-ma cu-ra-tă că a-

ce-ea vor ve-dea _ _ pre Dum-ne-zeu.

Pre noi cei ce am greșit

Pre noi cei ce am greșit cu bță-stă-mul mor- - - ,tu

ne-ai o - - - sân- - dit, dă-tă-to-ru-le de vi-a - - - - ,tă Doam-

-ne și cu tru-pul tău fă-ră de pă-cat Stă-pâ-ne pă - - - ti-mind,

pre cei morți - - - - i-ai în- - - vi- - - at ca - - - - -

rii stri-gă: po-me-ne-ște-ne și - - pre noi, în-tru îm-pă-ră-ți- a - ta.

Glas IV

Doamne strigat-am:

Doam-ne stri- ga - - - t-am - - că-tră ti - - - - - -

ne - - - a-u - - - - - zi - - - - - mă - - - - - a - - - -

-u - - - - zi-mă Doam-ne, Doam - - - ne stri-ga -

t-am că--tră ti - - - - - - - ne - - - a-u - - - - - zi - - -

mă - - - - - ia a - min-te gla-sul ru - - -gă-ciu-nii - - -

me - - le când strig că-tră ti - - - - ne, a - - - - - - -

-u - - zi-mă Doam - ne.

Să se îndrepteze:

Să se în-drep-te-ze ru - - gă - - ciu - - nea mea,

ca tă-mă- -ia- - î- - - na-in- - - - - - tea - - - - -

ta- - - - - ri-di- ca-rea mâ- - - - ni-lor- - me- -

-le jer- - - - lfa de sea- - - ra a- - - - - - - u- - -

-zi-mă Doam- - -ne.-

Stih: Scoa-te din tem-ni-ță su-fle-tul meu, ca să se măr-

tu- ri-sea - - - - - - - - - - scă nu- - - - - me- - -lui tău- -

Stihira. Crucii tale Cru-cii ta-le cei fă-că-toa-re de vi- a - - - -

-ță- - - ne-în-ce-taf- - - - în-chi-nân- du- -ne Chri-stoa- -

se Dum-ne-ze- u- - - - -le - - - - - - în-vi- -e-rea ta cea de

a tre- - - -ia zi o- - - - mă- - rim, că prin trân-sa ai î-

no--it fi-rea o--me-nea-- scă cea stri--ca---tă--

a-------tot--- pu-ter---- ni-----ce-----

și su--i-rea ta-le ce-ruri ne-ai a-ră-tat-- no--uă

ca un sin-gur bun și de---oa--meni iu-bi---tor.

Stih. Pre mi-ne mă a-șteap-tă drep--ții--, pâ--nă

ce-mi--- vei ră---spla-ti-------mi------ e-----

Stihira. Oprirea lemnului O-pri-rea lem-nu-lui ne-a--scul-tă-----rii--,

o ai de-ste-gat------ Mân--tu-i-------

-to------ru--le-------pre lem-nul cru-cii de bu-nă vo---

-e pi-ro-nia--du--te și în iad po-go-nân-

du-te pu-ter-ni-ce, le-gă-tu-ri le

mor-ții ca un Dum-ne-zeu le-ai

rupt, pen-tru a-cea-sta ne în-chi-năm în-vi-e-rii

ta-le cei din morți, în-tru bu-cu-ri

-e stri-gând, a-tot-pu-ter-ni-

ce, Doam-ne mă-ri-re ți-e.

Mărire. Și acum.

Mă-ri-re Ta-tă lui, și Fi-u-lui

și sfân-tu lui Duh, Și a-cum și

pu-ru-rea și în ve-cii ve-ci-lor

a-min.

Prorocul David:

Pro-ro-cul Da--- vid_ — ca--- re-le pentru ti-

-ne e--- ste a------lui Dum-ne-zeu pă- - - -

-rin- - - - te_ _ _ _ _ cu cân-ta-re mai na-in-te pen-tru

ți-ne a glă- - -su- - - it, mă-ri-re ți- - - - - e

fă-cân- - - du-ți î-na-in- - te au stă-tut îm-pă-ră-

-tea- - - - sa_ _ de-a dreap- - - ta_ _ _ _ _ ta _ _ _ _

că pre ti-ne mai-că so-li- toa-re vi- e- - - -ții te-a

a- - - -ră- - - -tat, Dum-ne-zeu_ ca- - - re-le făr' de

ta- - - -tă, din ti-ne a se fa- - ce om bi- - - - -ne

a_ _ _ _ _ _ _vo- - - - - it_ - - -, ca ia-răși să zi-dea-scă

chi-pul său cel stri- - - cat de- - pa- - timi și oa- -

-ia cea ră-tă- ci- - - tă per-du- - - - tă prin- - munți

a- - - - flân- - du- - o, - - - - - pre u-me-re- - ri-di-

-cân-du- - o la Ta- - - - - tăl să- - o a- - - -

-du- - - - - că și du-pă vo-ia sa cu pu-te-ri-

-le ce-rești să- - o- - - îm-pre-u- - - ne- - -ze, și să

mân-tu- ia-scă Nă-scă-toa- - - re de Dum-ne- - - -zeu

lu- - - - - - - - - - - mea Chri- - - - - stos, - - - - - cel

ce a- - - - - - - - re ma- - - - - re și bo-ga- - - - tă mi- - lă.

Stihoavna.

Curgător.

Doam—ne su—in-du-te pre cru— ce, blă-stă-mul no-

-stru cel de la stră-mo-șul l-ai per-dut, si po-go-rân-du-

—te___ în iad pre cei le-gați din veac i-ai slo——bo—zit,

ne stri-că-ciu-ne dă-ru—ind nea-mu-lui o———me—nesc,

pen-tru a-cea-sta cân-tând mă-rim___scu-ta———rea ta cea fă-că

—toa— re de vi-a———ță și___mân-tu-i toa——re.

Mărire, Și acum.

Mă-ri-re Ta——tă———lui și Fi——u—lui————

și___ sfân—tu-lui Duh, Și a-cum și pu— ru——rea, și

în ve---cïi__ ve-ci-lor a--min.

Tropar.

Bi-ne-ve-sti-rea în-vi--e---rii__ cea lu-mi--
na--ta în-ţe-le-gân-du-o de-la în-ger în-vă-ţă-
ce---le-le Dom-nu--lui, şi lă-pă-dând tân-gu
i---rea stră-mo-şi---lor, a--po-sto-li-lor tău-
dân-----du se-- au---zis: je-fu-i-tu s'a
moar-----tea scu-la-tu s'a Chri-stos Dum--
ne--zeu dă-ru-ind lu-mii ma-----re--mi--lă--.

Mărire. Şi acum.

Mă-ri-re Ta-tă-lui şi Fi--u-lui şi sfân-tu-

lui Duh; Şi a-cum şi pu-ru-rea şi în ve-cii ve-ci-lor a--min.

Condac.

Mân-tu--i-to-rul şi iz-- bă-vi-to--rul meu

din mormânt ca un Dumne-zeu a scu-lat din le-gă-

-turi pre pă--mân--teni, şi por-ţi-le ia--du-lui

ai zdro--bit, şi ca un stă-pân a în-vi-at

a tre--ia zi.

Laudele.

Toată suflarea

Toa-tă su-- fla----rea— să lau--------

de pre---- Dom------nul------ lău-dați pre

Dom--- nul din ce--ruri, lău-da-ți-l pre el--- în-

-tru cei de-- sus ți-------e---să cu---

vi-----ne-----cân-ta-----re Dum-ne-ze-u---le.

Stih.

Lau-da-ți-l pre el toți în--ge-rii lui lău-da--

ți-l pre-el toa----------te pu----te---ri--le

lui---- ți-----e------se cu---vi---ne— cân-ta---

re Dum-ne-ze-u- - - le.

Stih. Lău-da-ți-l pre el în-tru pu-te- ri-le lui - - -

lău-da - - - ți-l pre el du-pă mul-ți - - - - - - mea - - mă-

ri - - - - - - rii - - - - - lui - - - - -

Stihira: Ce la ce crucea. Ce la ce cru-cea ai su-fe-rit și moar-tea

și ai - - - - - - - în - - - vi-at - - - - - - din - - - morți

a - - tot pu-ter - - - ni - - ce Doam - - - ne mă - - -

-rim în- vi-e-rea - - - - ta. -

Stih. Lău-da-ți-l pre el în glas de trîm- bi-ță - - -,

lău-da - - - ți-l pre el în-psal-hi - - - - - re - - - și în

a - - - - - - - - lău - - - - - tă - - - -,

Stihira:
Cu crucea ta:

Cu cruceata Chri stoa se din blă

- stă - - - - mul cel_ _ de de_ _ _ mult neai slo - - bo - - zit

pre noi, și cu moar-tea ta pre dia-vo - - lul ca-re-le mun-cia

fi - rea noa - - - - stră l-ai sur - - pat, și în-tru scu-la-rea

ta de bu-cu-ri - - e toa - - - - te te-ai um - - plut;

pen - - tru a-cea - - sta stri-găm_ _ _ _ _ că - - tră. - - -

ti - - - - - - ne. - - - - - Ce-la ce_ _ ai în - - vi - - at_ _ din morți,

Doam - - - - ne mă - ri - re ți - - - - e.

Fericirile.

Curgător.

Stih.

Fe-ri-ciți sunt cei mi-lo-stivi, că a-ce-ea să vor mi-lu-i.

Stih.

Pen-tru lemn A-dam din rai a fost lă-pă-dat, ia-ră

prinlemnul cru-cii tăl-ha-rul în rai s'a să-lăș- -lu- -it; că

a ce- - -la gu-stând a lă-pă-dat po-run-ca ce-lui ce l'a fă-

-cut pre el, ia-ră a-ce-sta îm-pre-u- -nă răs-tig-nin-

du-se, pre Dumne-zeu, cel ce se tăi-nu-ia, l'a măr-tu- -

-ri-sit; Po-me-ne-ște mă stri-gând, în tru îm- -

pă-ră-ți- - - a ta.

Fericiți veți fi

Fe-ri-ciți veți fi când vă vor bat-jo-co-rii pre voi

și vă vor go-nii și vor zi— ce tot cu-vân-tul rău, în

contra voa——stră———min-țind pen-tru mi— ne.

Bucurați-vă și vă veseliți.

Bu-cu-ra—ți-vă și vă-ve——se-liți, că pla-ta

voa——stră___ mul-tă e la ce——ruri.

Glas V.

Doamne strigat-am

Doam—ne stri-ga———t-am că—tră

ti-ne a-u———zi———mă, a-u——zi-mă

Doam——ne, Doamne stri-ga—t-am că-tră ti-ne a-u—

zi-mă, ia a-min-te gla-sul ru-gă-ciu-nii me——le,

când strig că-tră ti——ne, a———u——zi——mă Doam-ne.

Să se îndrep-teze.

Să se în-drep-te--ze ru-gă-ciu----nea mea,

ca tă mâ--ia î-na-in-----tea-----ta, ri-

di-ca-rea mâ--ni-lor me-----le, jer-tfa de sea-

-ra, a-----u---zi--mă Doam---ne.

Stih.

Scoa-te din tem-ni-ță su---fle-tul meu, ca

să se măr-tu-ri--sea-scă nu-me-----lui-----tău.

Stihira. Prin cinstită crucea..

Prin cin-sti-tă cru-cea ta Chri-stoa---se,

pre dia--vo--lul l'-ai ru------și-------nat, și prin

în-vi-e-rea ta a--cul mor-ții l'ai---tâm-pit, și ne-ai mân-

tu-it prenoi din por--ți--le mor---ții mă-ri-

mu-te pre ti-ne-- u--- nu--le-- nă-----scut.

Stih. Pre mi-ne mă- a-ș-teaptă drep-----ți, pâ-nă

ce-mi vei răs-plă-ti ------ mi----- e.

Stihira. Cela ce ai dat: Ce-la ce ai dat în-vi-e-re- nea--mu-lui

o----me-nesc, ca o oa-ie spre jun-ghi-e-----re

s'a---- a----dus; în-fri-co-șa-tu s'au de a-

-cea-sta ba-ie--rii ia----du-lui, și s'au ri-di-cat por-

ți-le ce-le de du-re---re, că au în-trat îm-pă-

ra--tul mă-ri--rei Chri-stos, zi-când ce-lor din

le-gă-turi--ie-șiți, și ce-lor din în-tu-ne-rec; de

sco-pe- ri- -ți- - - - - - vă.

Mărire Și acum. Curgător.

Mă-ri-re Ta- - - tă-lui și Fi-u- -lui

și sfân- - - -tu- -lui Duh. Și a-cum și pu- - -ru-

rea și în ve- - -cii ve-ci-lor- - - - a- - - - - min.

În marea roșie.

În ma-rea ro- - - -și- - e chi-pul Mi-re-

sei cei ne-i-spi- ti- - - -tă de nun- -tă s'a scris oa- -

re- - - - - când: a-co-lo Moi-si îm-păr-ți-to- - - - -rul

a- - - - - - pei, iar a-i- - - -cea Ga-vriil stu-gi-to- - -rul mi-

nu- - - - - nei; a-tun-cia a-dân-cul l-a tre-cut pe-de-stru ne-

u-dat Is-ra- - - - - - - il, ia-ră a-cu- - - ma pre Chri-stos l'a

nă- scut fă-ră de să-mân--ță fe-cioa---ra. Ma-rea

du-pă tre-ce-rea lui Is-ra--il a ră-mas ne-um-bla----

tă, ia-ră cea__ fă-ră pri-ha-------nă du-pă na-ște-

-rea lui E-ma-nu-il a ră-mas ne-stri-ca------tă.

Ce---la ce ești, și mai na-in-te ai fost, și te-ai a-

-ră-tat ca un om Dum-ne-ze----u-le, mi-lu-e---

-ște ne pre_____noi.

Stihoavnă.

Cuvător

Pre ti-ne mân-tu-i-to-rul Chri-stos cel ce te-ai în-tru-

-pat și de ce-ruri nu te-ai de-spăr-țit, în gla-suri de cân-tări

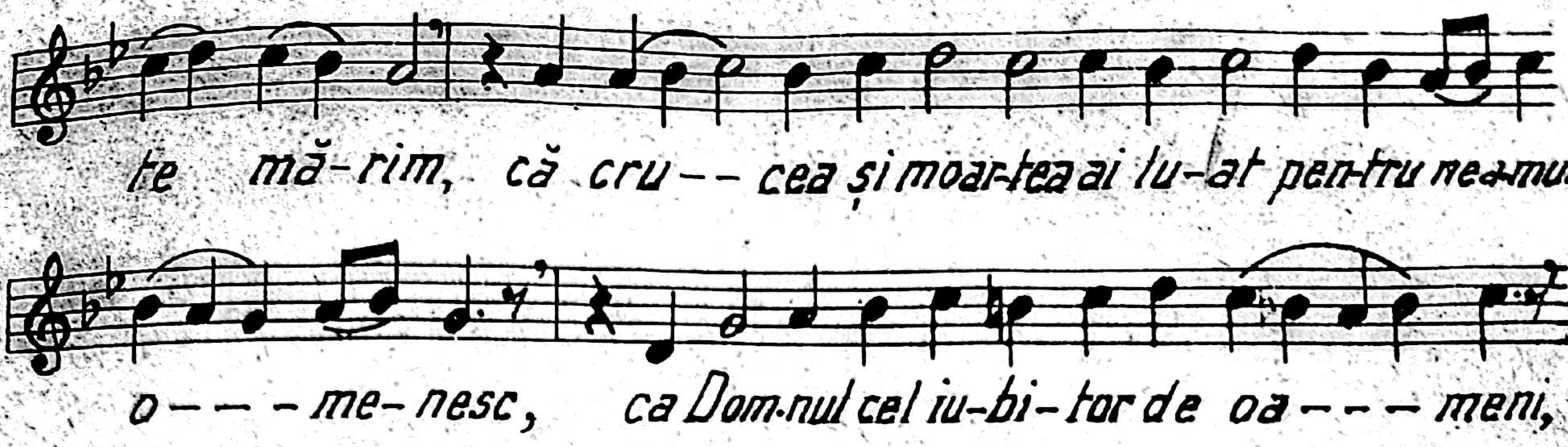
te mă-rim, că cru-- cea și moar-tea ai lu-at pen-tru ne-a-mui
o--- me-nesc, ca Dom-nul cel iu-bi-tor de oa--- meni,

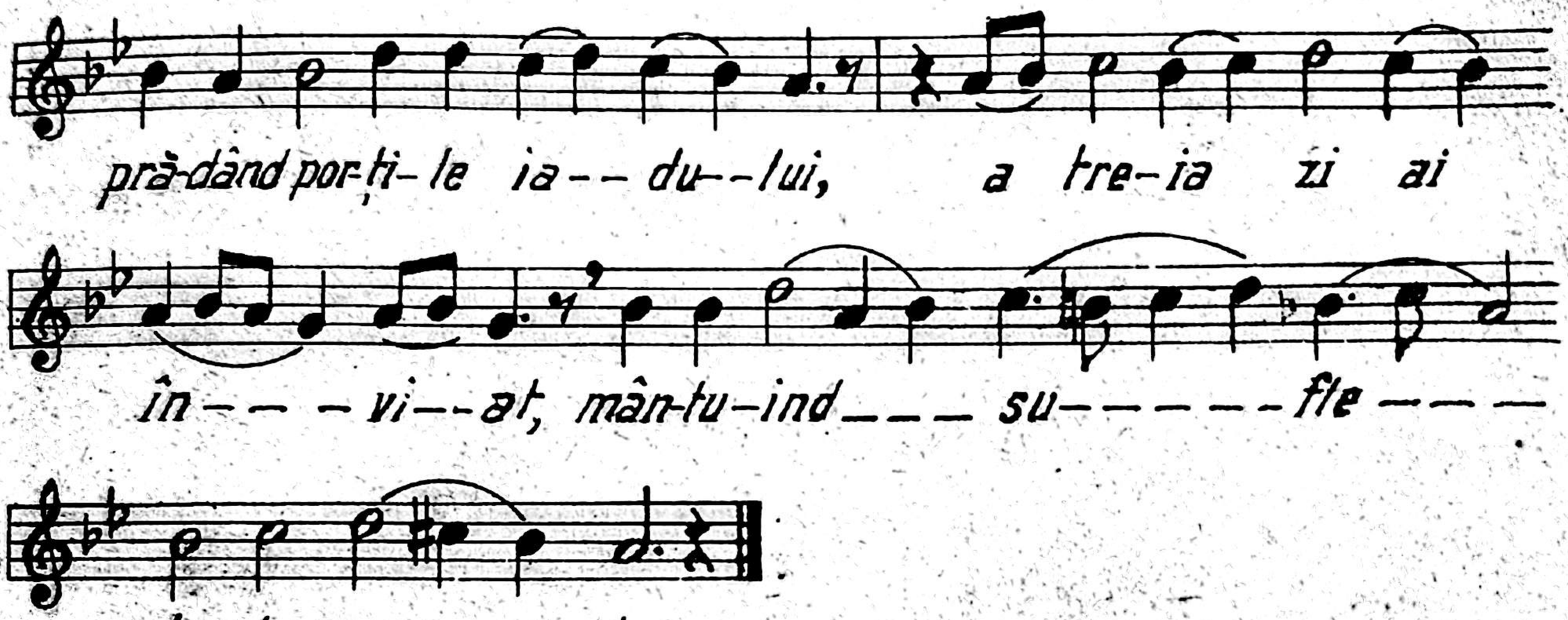
prà-dând por-ți-le ia-- du--lui, a tre-ia zi ai
în--- vi--at, mân-tu-ind___ su------fle---
-te-le noa---stre.

Tropar

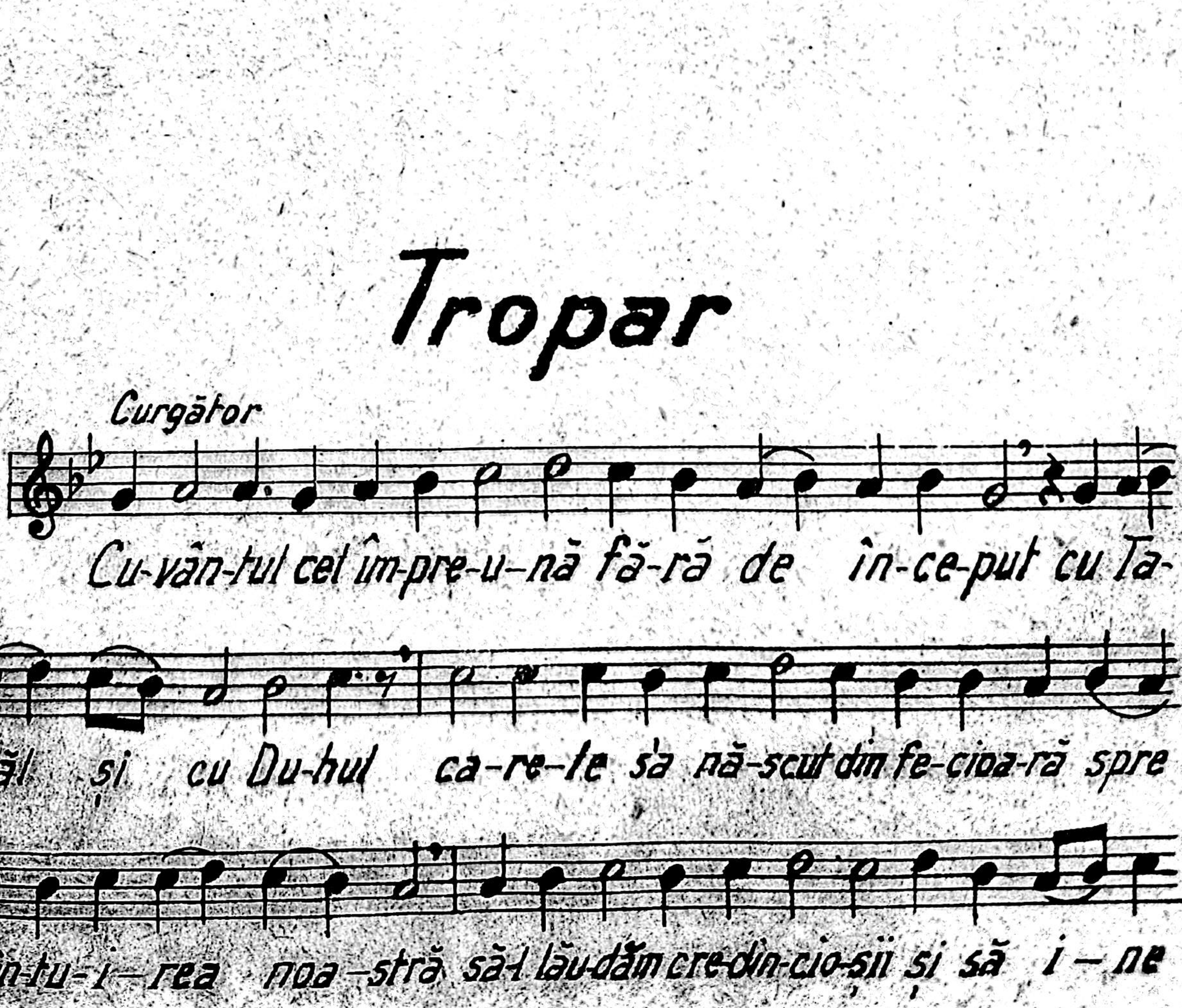
Curgător
Cu-vân-tul cel îm-pre-u-nă fă-ră de în-ce-put cu Ta-
-tăl și cu Du-hul ca-re-le să nă-scut din fe-cioa-ră spre
mân-tu-i-rea noa-stră să-l lău-dăm cre-din-cio-șii și să i-ne

în — — — chi — năm, că bi-ne a vo-it a se su-i cu tru-pul

pre cru-ce, și moar-tea a răb-da, și a scu-la pre cei

morți în tru mă-ri — -tă — — — — în — vi-e — — — — rea sa.

Mărire, Și acum.

Mă-ri-re Ta — — tă-tui și Fi- u — — lui — — —

și sfân — hu — — lui Duh. Și a-cum și pu — — — ru-rea, și

în ve — — cii — — — — — ve — — ci -tor a — — — min. —

Condac.

Cugător

La iad Mân-tu-i-to-rut meu re-ai po — — go-rît și

pun-ti — — le sfăr-mând ca un a — tot pu — ter-nic,

pre cei morți ca un fă-că-tor de bi-ne i-ai în — vi — — at, și a-cul

mor-ții Chri-stoa - - - - - - - se l-ai - - zdro-bit, și A-dam

din blă-stăm să mân-tu - - -it, iu-bi-to-ru-le de oa - - -meni;

pen-tru a-cea-sta stri-găm că-tră ti-ne: Mân-tu-e - ște-

-ne - - - - pre noi Doam - - - ne.

Laudele.

Toată suflarea

Toa - - tă su-fla - - - - - - - rea să lau - - -de

pre - - : - Dom - - - - - nul, lău-dați pre Dom - - nul din

ce - - - - - - ruri, lău-da-ți-l pre el în-tru cei de sus,

ți - - e se cu - - - - - - vi - - - - - - ne, cân-ta-re

Dum - ne-ze - - u - - - - - - le.

Stih. 2.

Lău-dați pre el toți în- -ge- -rii lui, lău-da-ți-l

pre el toa- te- - pu-te-ri - - - - - le- - - - - lui;

ți- - e- - - se cu-vi- - - - - - ne cân-ta-re- - - -

Dum - -ne- -ze- - - u- - - - - - - le.

Stih.

Lăudați pre Dom-nul în-tru sfin- - - ții- - lui, lău-

da ți-l pre el în-tru tă-ri-a pu-te- - - - rii - - - - - lui.

Stihira. Doamne pecetluit fiind mormântul:

Doam-ne, pe-cet-lu-ind fi-ind mor-mân

tul de cei fă- - rà de- - - - le- - - - - ge

ie și t-ai din mormânt, precum te-ai născut din Nă-scă-toa- -

-rea de Dum- - - -ne-zeu, n'au cu-no-scut cum te-ai în-tru-pat în-ge-

-rii cei fă-ră de trup; n'au simțit cum ai în-vi-at o-sta-șii
cei ce te-au stră---ju-it, că a-mân-do- --uă să pe-
cet---lu- -it de că-tră cei- ce i- - - - -spi- - - -
-tiau și s'au a-ră-tat mi-nuni ce-lor ce se în-chi-nă cu cre-
-din-tă tai- - - - -nei pre ca-rea ce-lor ce o lău-dăm,
dă ne no-uă bu-cu-ri-e__ și__ ma-re mi- - - -lă.

Fericirile

Stih. Curgător

Fe-ri-cifi sunt cei mi- - - -lo-stivi, că a-ce- - - - -
ea____se_ vor mi- - - -tu- - -ii.

Stihira Tâlharul pe cruce.

Tăl-ha-rul pre cru-ce pre ti-ne Dum-ne-zeu a fi cre-zân.

-du-te Chri-stoa- - - - - se, te-a măr-tu-ri-sit cu-rat

din i-ni-mă: Po-me-ne ște mă Doam-ne, stri-gând,

în-tru îm- - - - pă- - ră-ți- - - - a- - ta- -

Stih.

Fe-ri-ciți sunt cei cu i- - ni-ma cu-ra- - - - - tă,

că a ce- - - - ea- - - - - vor ve-dea pre Dum-ne- -zeu

Stihira. Pre cela ce pe lemnul crucii.

Pre ce- - - - la ce pre lem-nul cru- - - - - cii,

au în-flo-rit vi-a-ță nea-mu-lui no-stru, și a u-scat

ble-ste-mul cel de pre lemn, ca pre Mân-tu-i-to-rul și

Fă-că-to- - rul, cu un glas- - - - să-l lă- - - - u-dăm-

Glas VII.

Doamne strigat-am.

Doam-ne stri-ga--- t-am că-tră ti-- --- ne a

-u-- zi--mă,--- a--- u-- zi-mă Doam---

-ne, Doam-ne stri-ga--- t-am,că-tră ti-----ne a-- u- zi--

mă, ia a-min-te gla-sul ro-gă-ciu-nii me---le când--

strig că-tră ti---ne, a-----u-zi-mă Doam--ne.

Să se îndrepteze.

Să se în-drep-te-ze ru-gă-ciu-nea mea,că-tă-mâ-

ia---î-na-in-tea ta-----, ri-di-ca-rea mâ-

-ni-lor me------le, jer-tfa de sea----ra, a-----

-u-zi-mà Doam-------ne.

Stih.

Scoa-te din tem-ni-ță su- fle-tul meu, ca să se măr-tu-ri-

-sea- - scă nu-me-lui tău. - - -

Stihira
Biruință având.

Bi-ru-in- - - - - - ță a- vând Chri-stoa-se a- su-

-pra ia- - - du-lui, pre cru- - - - - - ce te-ai su-it, - -

ca pre cei - ce șe-deau în-tru în-tu-ne- - - - re-cul mor- - -

-ții să-i în-vi-iezi îm-pre-u - - - nă cu ti- - - - - - ne ca-

-re-le ești în- - - - - - - - tre morți slo- bod; ce-la-ce

iz-vo-rești vi-ea- ță din - - - lu-mi-na - - - - - - ta a

tot pu-ter-ni-ce Mân- tu-i-to- - - - - ru-te, mi - - lu-

-e - - - - - ste-ne pre- - - - - - - - - - noi.

Stih.

Pre mi-ne mă a-șteap-tă drep-ți-ĭ pâ-nă ce-mi

vei-ră-spla-ti mi-e.

Stihira.
Astăzi Christos

A-stă-zi Chri-stos moar-tea căl-când, pre-cum

a-zis a în-vi-at, și bu-cu-ri-

-e lu-mii a-dă-ru-it, ca toți stri-gând cân-tare

a-șa să zi-cem: Iz-vo-rul vi-e-ții,

lu-mi-na cea ne-a-pro-pi-a-tă a-tot pu-ter-ni-ce

Mân-tu-i-to-ru-le mi-tu-e-ște

-ne pre-noi.

Mărire,
Și acum:

Mă-ri-re Ta-tă-lui și Fi-u-lui și-

sfân-tu-lui Duh. Și a-cum și pu---ru-rea și în-ve-

cii___ ve-ci-lor a--min.

Cine nu te va ferici:

Ci----ne nu te va fe-ri-ci pre ti-----ne

prea sfân-----tă fe-cioa-ră,___ sau ci----ne

nu va lăuda prea cu-ra-tă na-ște-rea_____ta? că ce-la

ce a stră-lu-cit fă-ră de ani din Ta------tăl, Fi---

-ul u-nul nă-scut, a-ce-laș din ti-ne cea cu-ra-----tă

a e-șit ne-gră-it___ în-tru-pân-du-se;___ din

fi-----re Dum-ne-zeu fi-ind, si cu fi-rea om fă-cân-

-du-se pen-tru noi, nu în do-uă fe--țe fi---

-ind de-spăr- - - - tit ci în do-uă firi ne-a-me-ste-ca-te—

fi-ind cu- - - - no-scut, pre a-ce- - - - la roa- - - - gă-l,

cu-ra-tă cu to- - - - - tul fe-ri- ci- - tă, - - - - - să se mân-

tu- - ia-scă su- - - - fle-te-le noa- - - - - - - - - - - stre.

Stihoavna

Curgător.

În-vi-e-rea ta Chri-stoa-se mân-tu-i-ta-ru-le în-

-ge-rii o lau-dă în ce-ruri, și pre noi pre pă-mânt ne în-

-vred-ni-ce-ște, cu i-ni-mă cu-ra-tă să te mă-rim.

Mărire, și acum,

Mă-ri-re Ta-tă-lui și Fi- - u-lui - - și sfân-tu-lui Duh.

Și a-cum și pu- - ru-rea și în ve-cii ve- - ci-lor a - - min.

Tropar

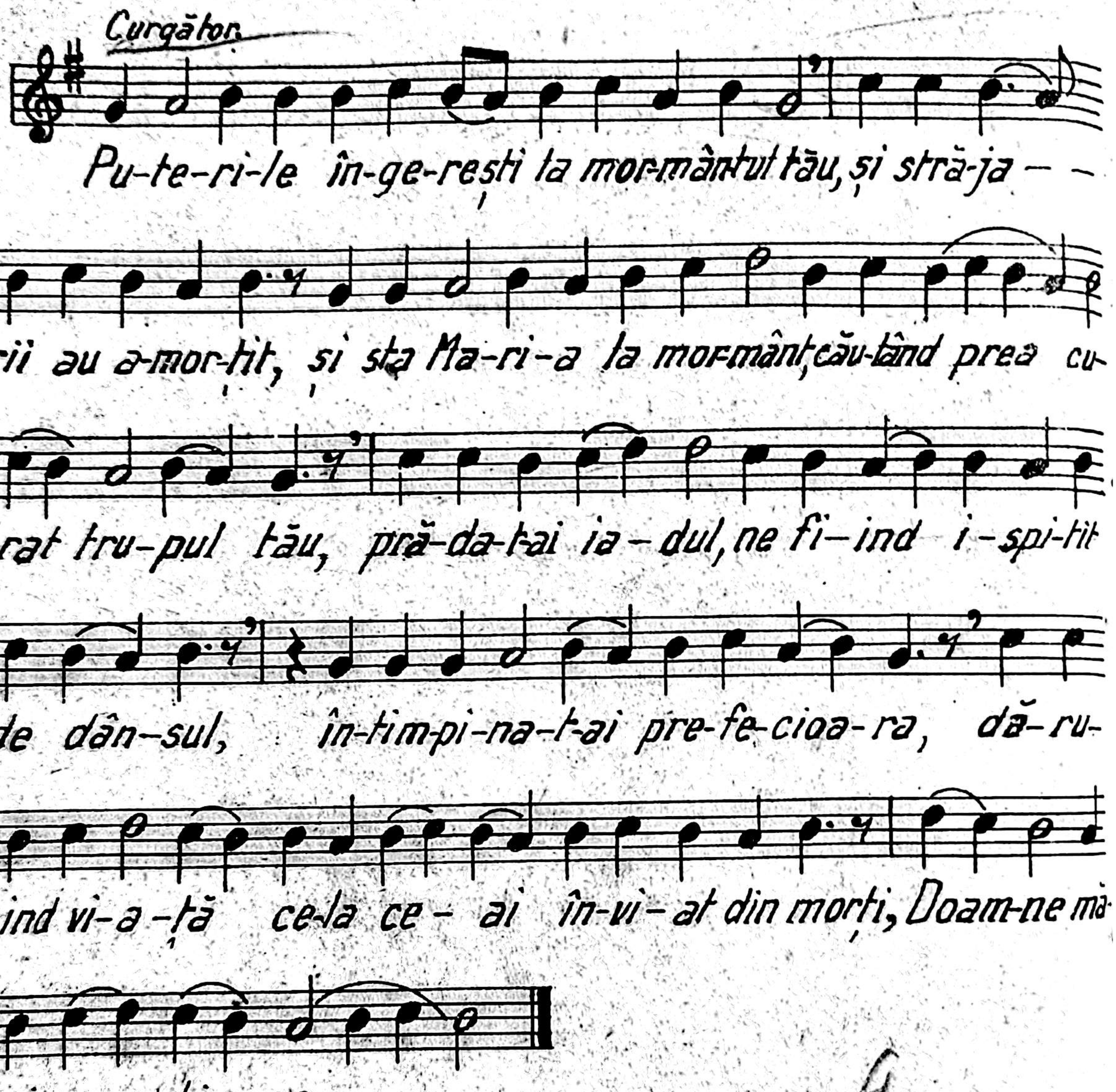

10. IX 1931

Condac.

morți din za-po-di-i-le ce-le în-tu-ne-coa-se, dă-tă-to-rul

de vi-a-ță Chri-stos Dum-ne-zeu în-vi-in-du-i pre toți, în-vi-

-e-re a dă-ru-it nea--- mu-lui o--me-nesc, că e-ste

mân-tu-i-to-rul lu-tu-ror, în-vi-e-rea și vi-a- - - - - -

-ta și Dumne-zeu a toa-te.

Laudele.

Toată suflarea.

Toa-tă su-fla---rea să lau- - - - - - -

de pre Dom-nul,- - lău-dați pre Dom--nul din ce- -

ruri, lău-da-ți-l pre el în-tru cei de sus; ți- - - -

-e se cu--vi--ne--- cân-ta- - - - - - - - re

Dum-ne-ze-u-----le.

Stih. Lau-dați pre el toți în-ge-rii lui, lău-da-ți-l pre el

toa--te pu-te-ri---le lui;--- ți----e

se cu-vi--------ne, cân-ta----------re Dumne-ze-u---le.

Stih. Lău-da----ți-l pre Dom-nul în-tru sfin--ții lui, lău-da-

ți-l pre el în-tru tă-ri a pu-te-rii lui.-----

Stihira. Crucea ta Doamne. Cru---cea ta Doam--ne vi-a-ța și în-vi-e-

-re po--po----ru--lui tău e--ste------ și spre dân-

-sa nă-dăj-du-in-du------ ne, pre ti-nē Dum-ne---

-ze-ul no------stru, ce---la ce ai în-vi-at te lău-

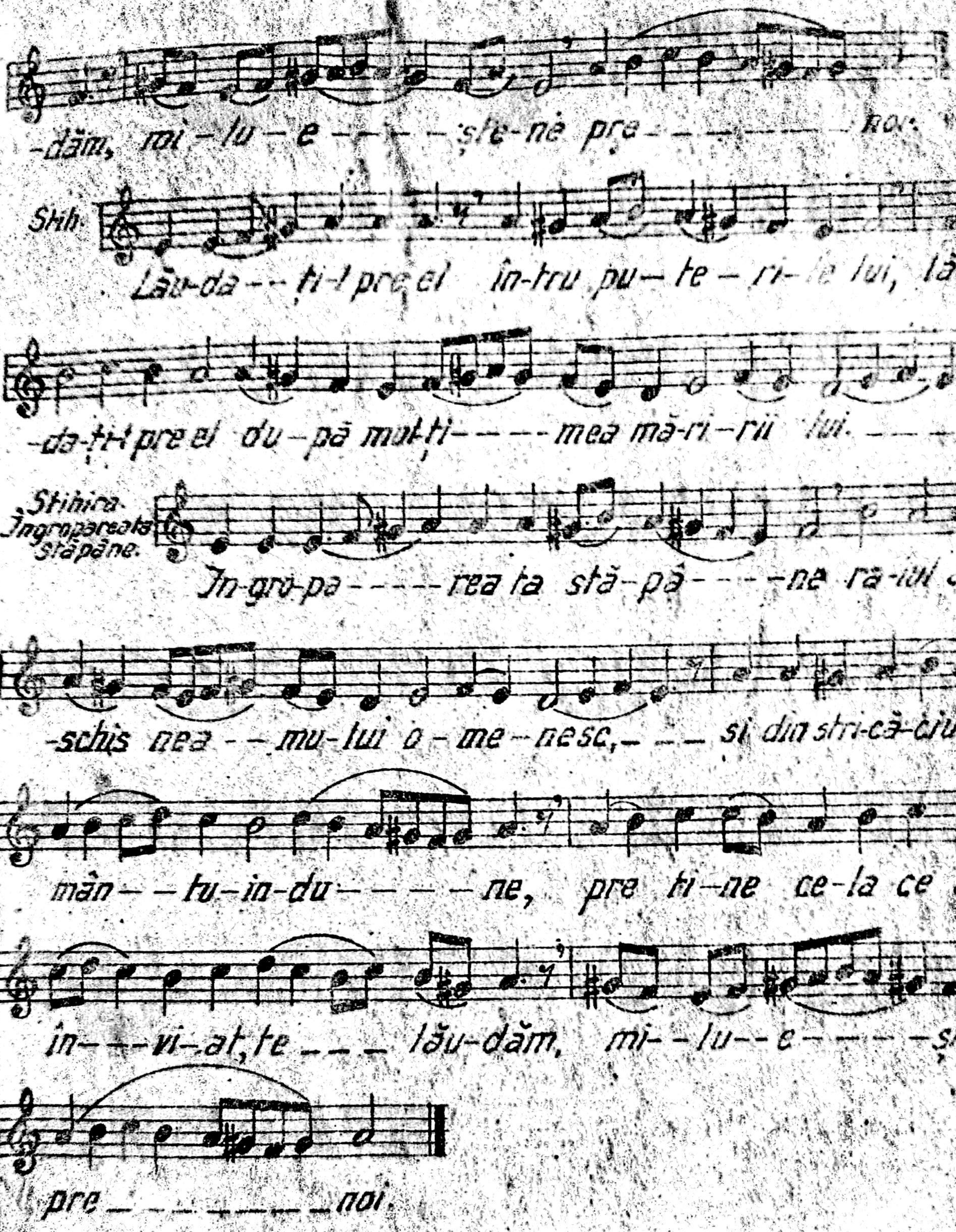
-dăm, mi-lu-e ---- ște-ne pre- ---- -ros.
Shh.
Lău-da--ți-l pre el în-tru pu-te-ri-le lui, lău-
-da-ți-l pre el du-pă mul-ți---- mea mă-ri-rii lui. ----
Stihira Îngropăreața stăpâne.
În-gro-pa---- rea ta stă-pâ----ne ra-iul a de-
-schis nea--mu-lui o-me-nesc,-- și din stri-că-ciu-ne
mân--tu-in-du-----ne, pre ti-ne ce-la ce ai
în---vi-at, te---- lău-dăm, mi--lu--e-----ște ne
pre-----noi.

Fericirile.

Cărgător.
Shh.
Fe-ri-ți sunt cei mi-lo-stivi, că a ce-ea se vor mi-lu-i

Stihira. Pomeneşte mă Dumnezeule

Po-me-ne-şte mă Dum-ne-zeu — u-le Mân-tu-i-to-rul meu,

când vei ve-nii în-tru îm- - - pă-ră-ţi- -a ta şi mă mân-

-tu-e-şte, ca un iu-bi-tor de oa- - -meni. - -

Stih. Fe-ri-ciţi sunt cei cu i-ni-ma cu-ra- - tă, că a-

ce ea vor ve dea pre Dum ne zeu

Stihira. Pre Adam.

Pre A-dam cel prin lemna-măgit, iar prin lemnul cru-

-cii l'ai mân-tu-it şi pre tâl-ha-rul cel-ce a stri-gat: Po-

-me-ne- - şte-mă Doam-ne în-tru îm-pă-ră-ţi- - a ta. - - -

Glas VII

Curgător

Doamne strigat-am

Doam-ne stri-ga - - - - - t-am că-tră ti- - - - - ne

a- - u- - zi- - mă a - u - zi - mă Doam- - - - - ne,

Doam-ne stri-ga - - - - t-am că-tră ti- - - - - ne a- u -

-zi - - mă, ia a-min-te gla-sul ru-gă-ciu-nii me - - -

-le când strig că-tră ti- - ne, a- - - - - -

-u- zi- mă Doam-ne.

Să se îndrep teze.

Să se în-drep-te-ze ru-gă-ciu- - - - - nea mea, ca tă-

-mă- -ia î- -na- -in- -tea ta, ri-di-ca-rea mâ-

-ni-lor me- - -le jer - - - - - tfa de sea-

-ră, a - - - - - u - - zi - mă Doam - ne.

Stih. Scoa-te din tem-ni-ță su - - - fle-tul meu, ca să se măr-

tu - - ri - sea - - - - scă nu - - me - lui tău.

Stihira. Veniți să ne bucurăm. Ve-niți să-ne bu-cu-răm Dom - - - nu - lui, ce-

-lui ce a sfă-rî-mat pu - te - rea mor - - ți,

și a lu-mi-nat nea-mul o - - - - - me-nesc, cu cei

fă - - - - - rî de tru - puri stri - - gând: Zi-di-to-ru-le, și

Mân-tu-i-to - - - - rul no - - - - - - stru, mă - - ri - - - - -

- re - - ti - - - - e.

Sth. Pre mi-ne mă a-șteap-tă drep - - - - - tii, - pă-nă

ce-mi vei ră--spță-ti mi--e.

Stihira. Crucea ai răbdat

Cru-cea ai răb-dat Mân-tu-i-to----ru--le, și

în gro-pa--------re pen-tru noi, și cu moar-tea

ca un Dum-ne-zeu pre moar-te ai o----mo-rât, pen-tru

a-cea-sta ne în---- chi-năm în-vi-e-rii ta-le cei,

de a tre-ia zi, Doam-ne, mă-ri---re ți---e.

Mărire, Și acum.

Mă-ri-re Ta----tă-tui și Fi--u-lui___și

sfân-tu--lui--Duh. Și a-cum și pu-----ru-rea și

în ve--cii ve--ci--lor a---min.

Cuvioasă Curgător.

Maică te-ai cunoscut.

Mai-că te-ai cu--- no-scut mai presus de fi-re Nă-

-sca-toa---re de Dum-ne--zeu, și ai ră-mas f-

cioa-------rà mai pre sus de cu-vânt_____ și c

cu-get, și mi-nu-nea na-ște-rii ta------le, a

spu-ne lim-------ba nu poa--te, că prea-mări-

-tă fi-ind ze-mis-li-rea ta cu-ra-------tă ne-cu-prins

e---ste chi--pul na---ște-rei, că un-de-va Dum-ne

-zeu, se bi-ru-e-ște rân-du-ia-la fi-------rei; pen-tru a-

-cea-sta pre ti-----ne toți Mai-că lui Dum-ne-zeu---

ști-in-du-te, ne ru-găm ți-e cu dea din---

-sul roa-gă-te să se mântu-ia-scă su-fle-te-le--noa-stre.

Stihoavna.

Tropar.

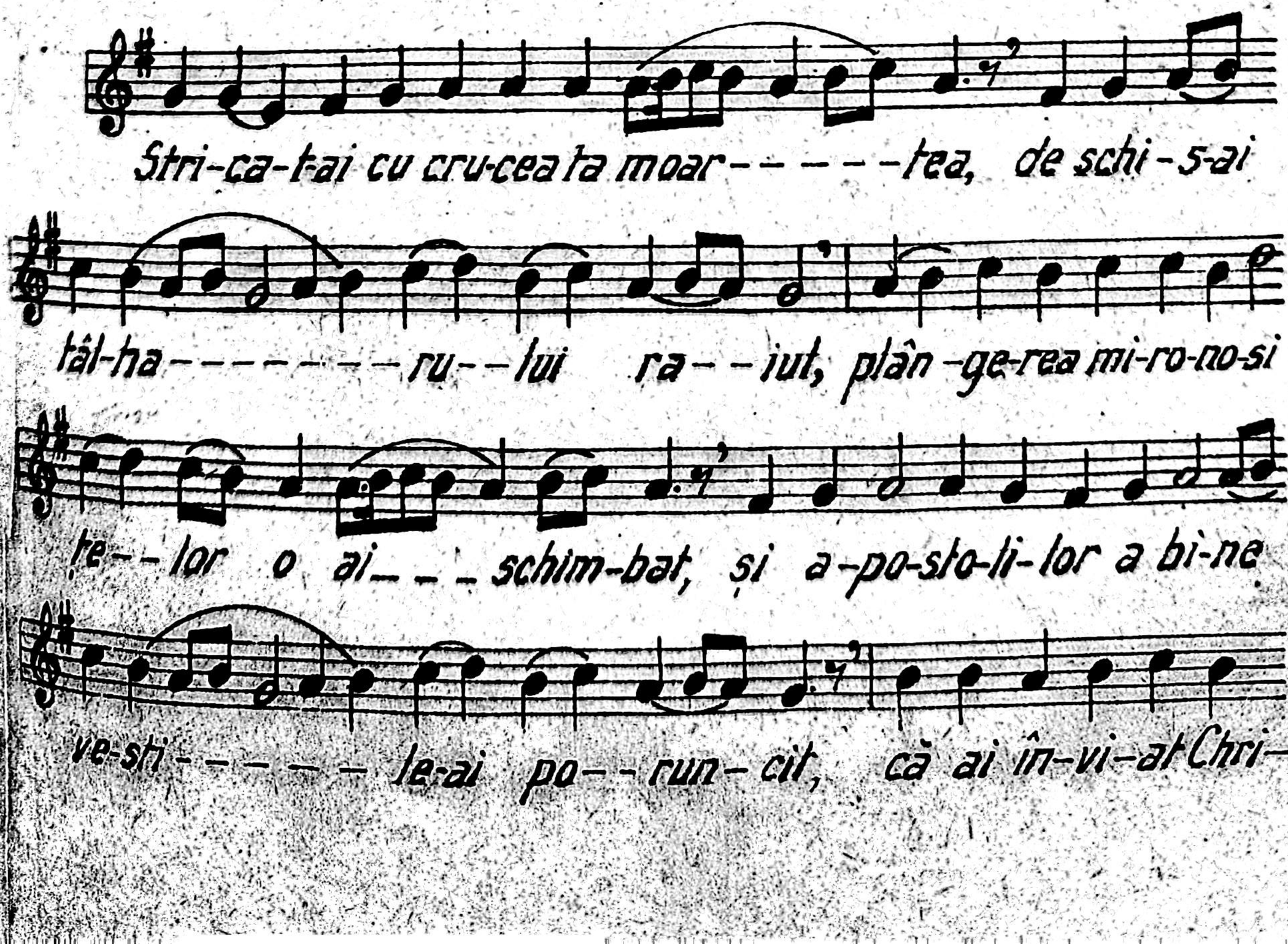

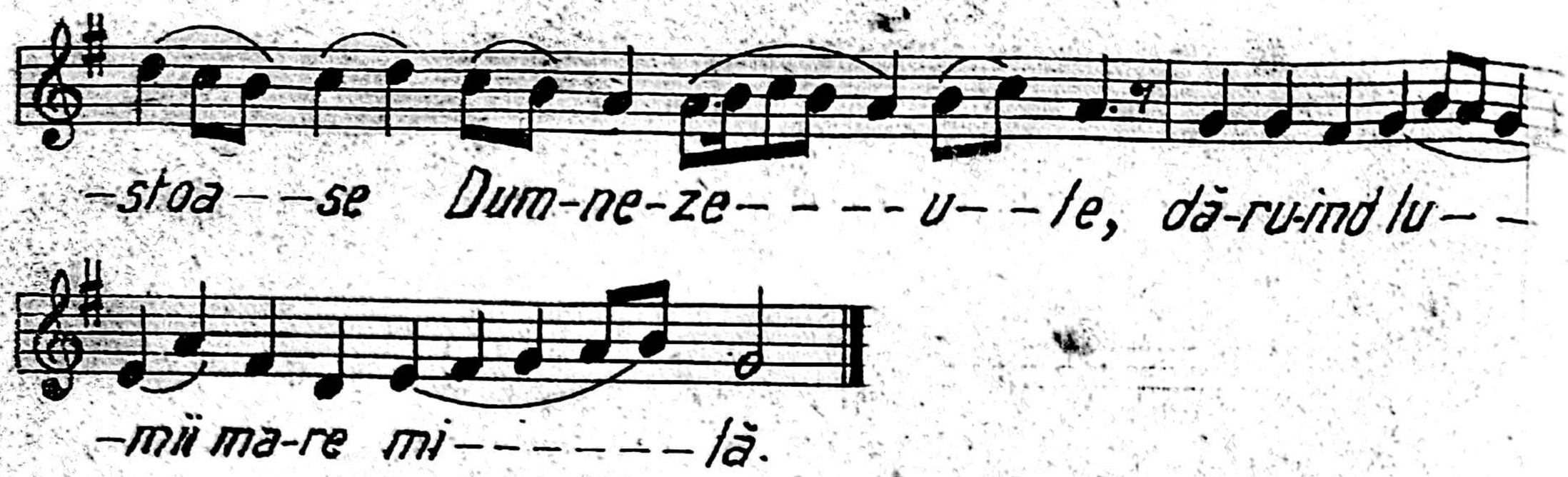
-stoa - -se Dum-ne-ze- - - - - u- - -le, dă-ru-ind lu- -
-mii ma-re mi- - - - - - - -lă.

Condac.

Nu va mai pu-tea în-că stă-pâ-ni-a mor- - - - - -ții,
cu pu-te-rea să-ți- - - - - - e, pre oa-meni, ca
Cîri-stos s'a po-go-rât sfă-râ-mând și stri-când- - pu-te - - - r
-le ei; le-gat- - - - - - e- - ste ia- - - - - -dul
pro-ro-cii cu un glas se bu- - - - - cu-ră, de fa
-ță a stă-tut Mân-tu- - i to- - - - - - rul, z
când ce-lor ce e-rau în- cre-din- - - - - - - -ță: ie-șiți,

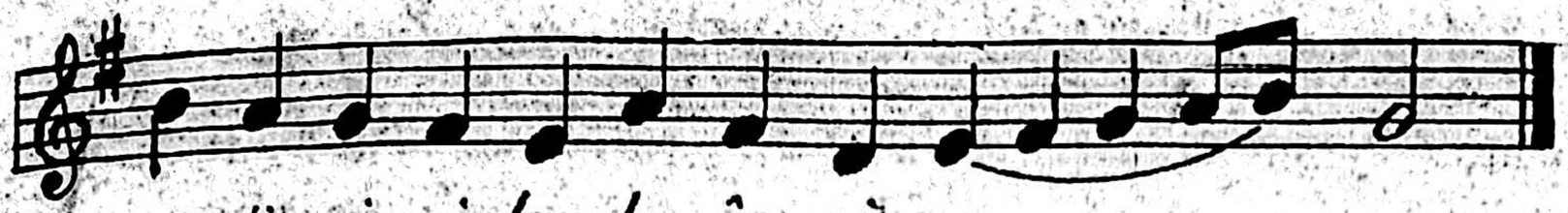

Laudele.

Curgător.

Toată suflarea.

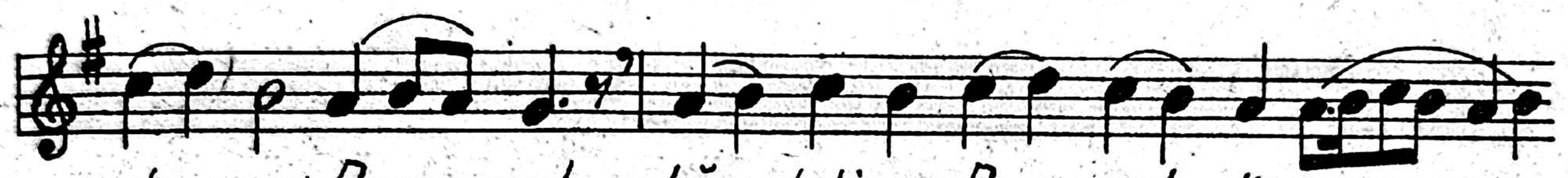

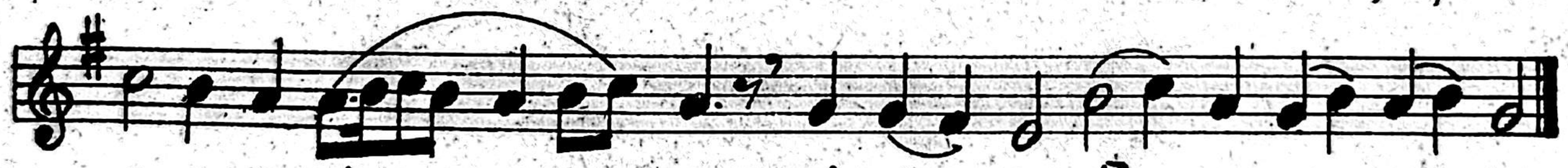

Stih.

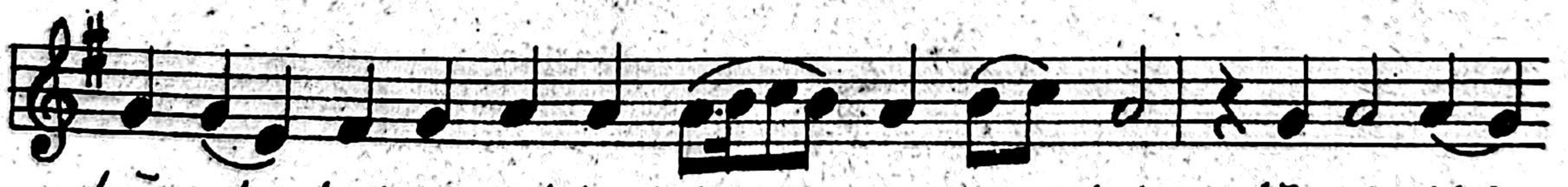

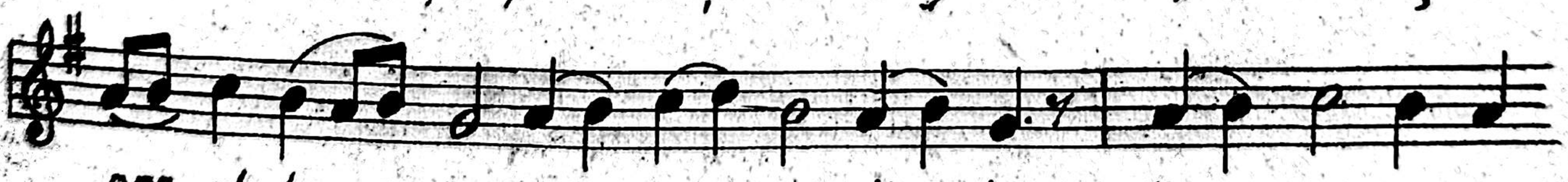

Stih.

pre el du-pă mul-ți- - - - -mea mă-ri-rii lui.-

Stihira. Înviat-au Christos.

În-vi-a-t-au Chri-stos din morți de-sle-gând le-

gă-tu- - - - - - - ri- - le mor-ții, bi-ne-ve-ște-ște pă-mân-tu

-le bu-cu-ri-e ma- - - - - -re lău-dați ce-ruri mă-ri-rea

lui Dum- ne- - zeu.

Stih. Lău-da-ți-l pre el în glas de trim- - - bi- - ță lău-da-ți-l

pre el în Psal-ti- re și în a-lău-tă.

Stihira. Învierea lui Christos.

În-vi-e-rea lui Christos- - văzând, să ne în-

-chi-năm sfân- - - - - tu- - lui Domn I-sus u-nu-ia

ce-lui fă- - ră de- - pă- - cat.

Fericirile.

Curgător

Stih. Fe-ri-ciți sunt cei mi-lo-stivi, că a-ce-ea

se vor mi-lu-i.

Stihira. Frumos era.

Fru-mos e-rà și bun la màn-ca re ro-dul

ce mà o-mo-rit; Chri-stos e-ste po-mul vi-

e-ții din ca-re-le mân-când nu mor;

ci strig cu tàl-ha-rul: Po-me-ne-ște mă Doam-

-ne, în-tru îm-pă-rà-ția ta.

Stih. Fe-ri-ciți sunt cei cu i-ni-ma cu-ra-tà,

că a ce-ea vor ve-dea pre Dum-ne-zeu.

Stihira
Pre cruce-

Pre cru-ce î-năl-ţâm-du-te în-du-ra — — — — h

za-pi-sul lui A-dam de pă ca tul cel de de-

l-ai şters, şi ai mân-tu-it din în-şe-lă-ciu-ne tot nea-m

o — — — — me-nesc; pen-tru a-cea-sta te lău-dăm preti — — — —

ne, fă-că-to — ru-le de bi-ne Doam — ne.

Glas VIII.

Doamne
strigat-am

— Doam-ne stri-ga — — — t-am că-tră ti — — —

-ne a-u — — — zi — — — mă, a — — — — — — — u-zi-mă

Doam-ne — — — — — , Doam-ne stri-ga — — t-am că-tră

ti - - - - - - ne a-u - - - zi - - - - - - mă, ia a-min-te

gla-sul ru - - - - gă-ciu-nii - - me - - /e - - - - - - - - când

strig că-tră ti - - - - - - - ne; a - - - - - - - - - - - - -

-i - zi-mă Doam-ne.

Să se îndrep-te:

Să se în-drep-te - ze ru - gă-ciu - - - nea

-nea - - - - - - - ca tă - mâ - ia î-na-in - - - - -

-tea - - - - - - ta, ri-di-ca-rea mâ - - - - - - ni-lor - - -

me - - - - - - - - le jer - - - - - - tfa de - - - - sea - - -

a - - - - - - - - - - - - - - - - u - zi-mă Doam-ne.

Scoate din tem-ni - - - tă su-fle - - tul meu - - - - - -

ca să se mărtu--ri--sea--scă numelui Tău

Stihira
Cântare de seară

Cân-ta-----re de---sea-ra-------

și slu-jbă cu-vân-tă-----toa------re, ți-e Chri

stoa------se a---du---cem----, că bi-ne

voit a ne mân-tu-i----pre----noi, pr

---------în-vi---e---re.

Stih.

Premi-nemă a-șteap-tă drep----tii pâ-nă ce-mi

vei--- ră-splă-ti---mi-----e.

Stihira.
Doamne Doamne.

Doam-ne Doam---ne nu ne lă-po-

da---de-la fa---------ța---tă, ci bi-ne vo-e-

a. ne-- mi-lu-ii--- pre noi-------- prin--

---------- în-vi---e------re.

Mărire, Și acum.

Mă-ri------re Ta---tă- lui-------

și Fi--u-lui---și sfân---tu-lui--Duh; Și a-

-rum----și pu---ru-rea-------și în-ve-

-cii-- ve-ci-lor---A--------min.

Împăratul cerurilor.

Îm-pă-ra------tul ce---ru-ri-lor--------

pen-tru iu-bi-rea de oa-meni pre pă--mânt s'a a----

-ră-----tat, și cu oa-----me-nii au---pe-tre-

cut,----------că din fe-cioa-ră cu-ra-------tă

trup — lu — — — — ând, și din trân-sa e-șind — — — cu

lu — — — a — — — re, — — — — — u-nul e-ste Fi — — — — —

-ul în-do-it în fi — re, dar nu în — — — fe — — — re

Pen-tru a-cea-sta pre a-ce-sta de să — — — vâr-sit Dum — ne-

zeu — — — — — — — și — — — — om de-să — — — — văr — — — —

-șit cu a-de-vă-rat — — — — — bi-ne ve — — — știn — d'u-l, — — —

măr-tu-ri-sim pre Chri-stos Dum — ne-ze-ul — — — — no — — —

stru, pre ca — — — re-le roa — — gă-l mai — — — — — că ne-nun —

ți — — — tă — — — — — — — — — să se mân-tu — — ia — — — — — — scă

Stihoavna.

Su - i - tu - teai pre cru - ce] - su - - - - - se

ce - la ce te - ai po - go - rît - - - - din cer ve - ni - t - ai la moar - te vi -

a - ța cea fă - ră de moar - te; că - tră cei din în - tu -

- ne - - - rec tu - - mi - na cea a - - de - vă - ra - - tă,

că - tră cei că - zuț în - vi - - e - - rea tu - - tu - ror; ce - la ce ești

lu - mi - na - - - rea și Mân - tu - i - to - rul no - - - - - stru - - -

mă - ri - - re fi - - - - - - e.

Mărire Și acum.

Mă - ri - re fa - - - tă - lui, și Fi - u - lui și

sfân - tu - lui Duh. Și a - cum și - pu - ru - rea și în

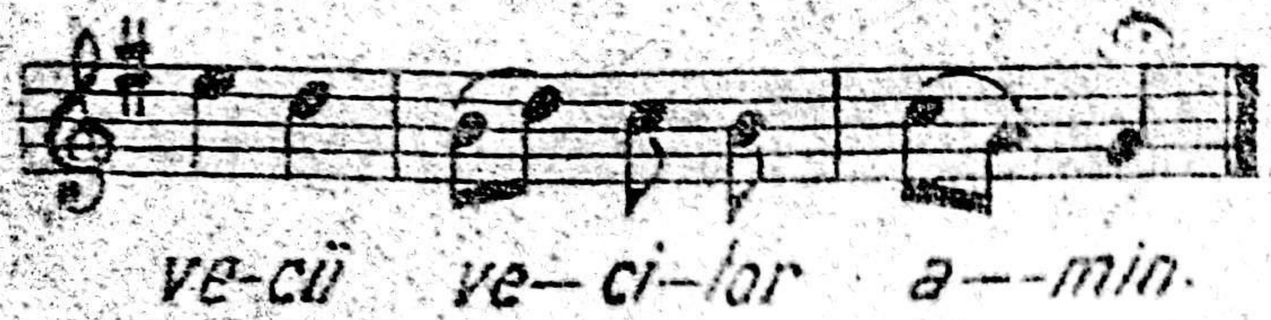

Tropar.

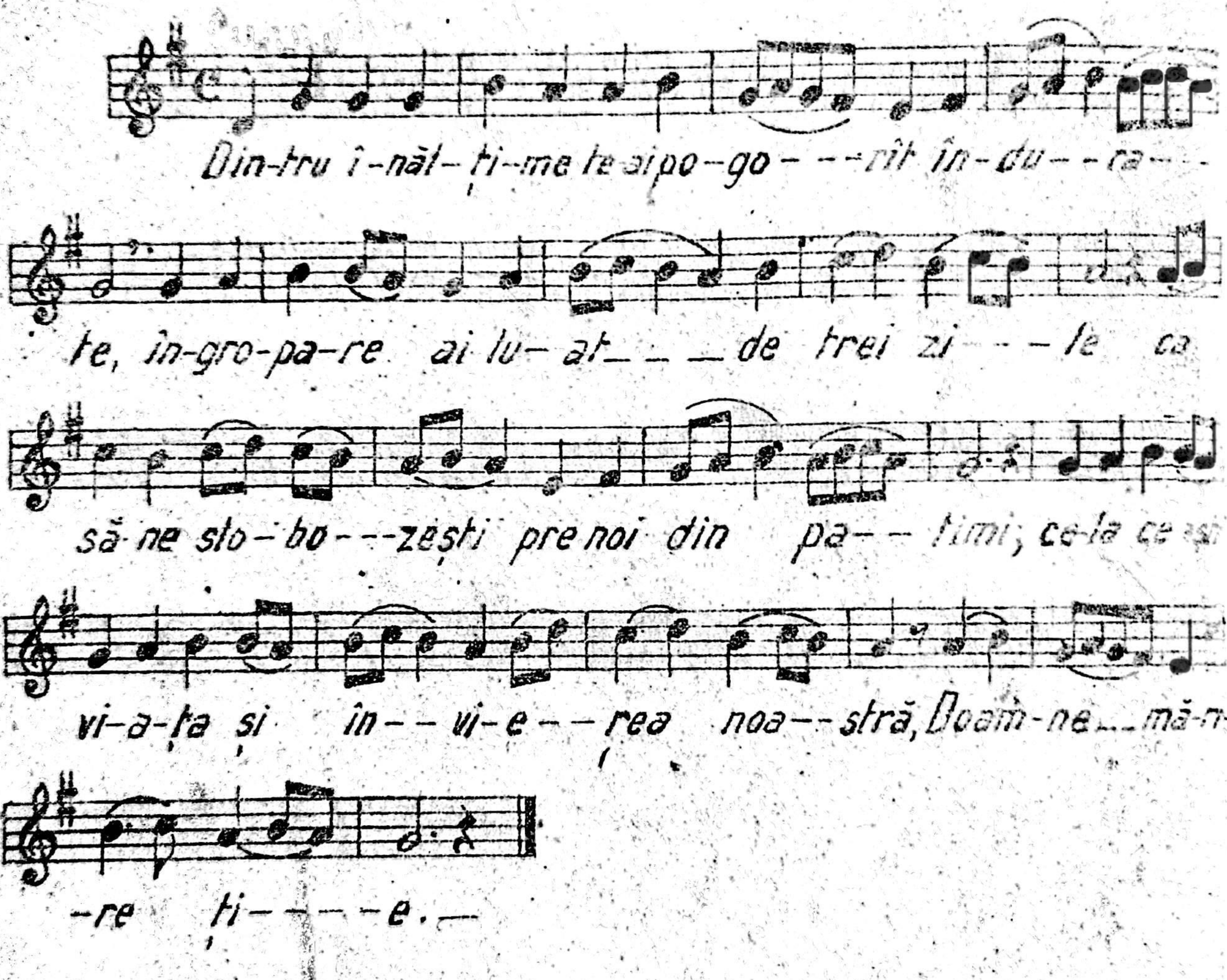

Condac.

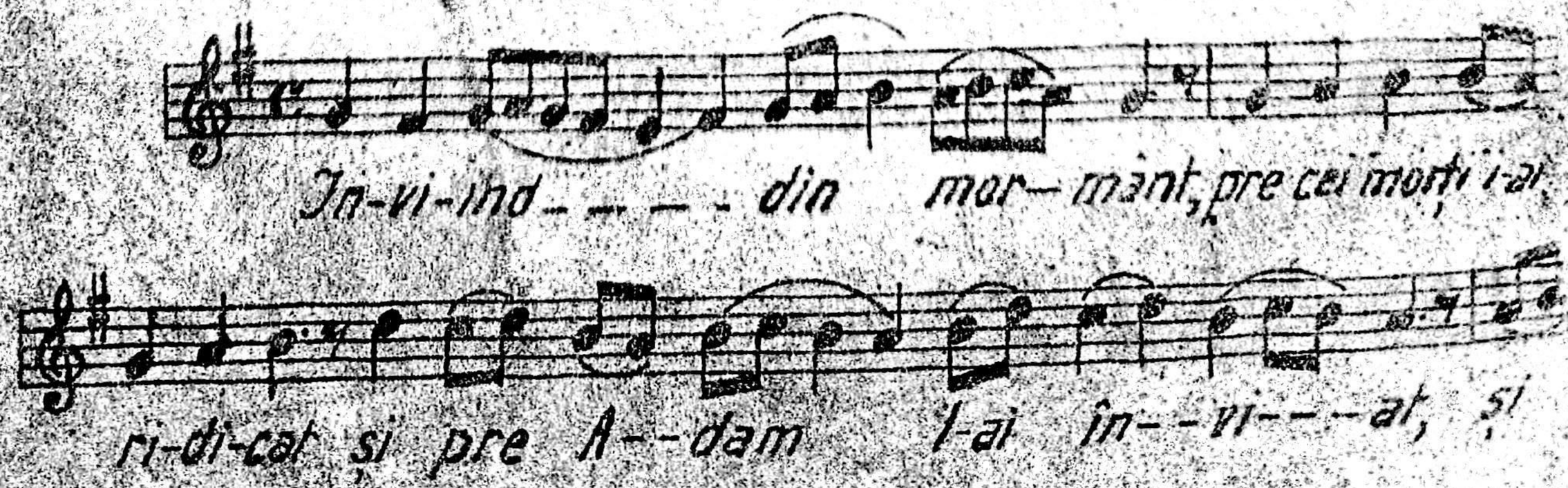

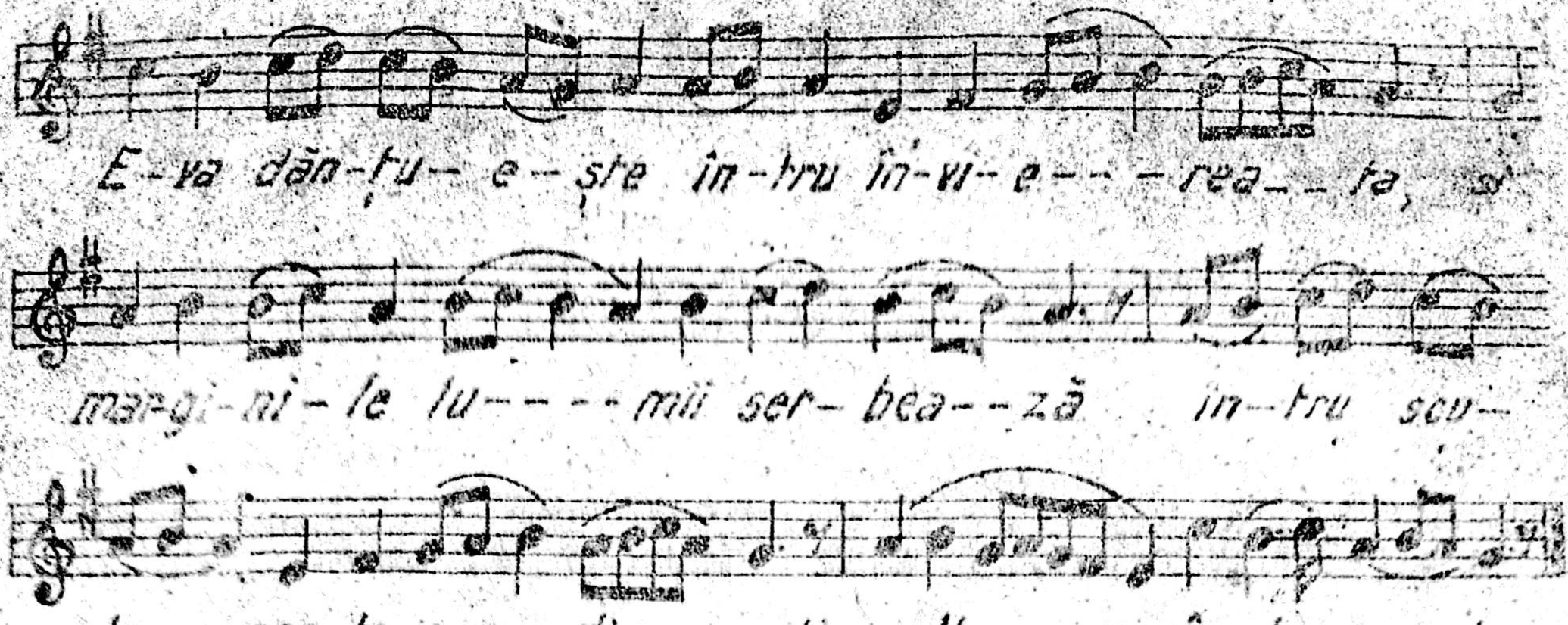
E-va dăn-ţu- e- şte în-tru în-vi- e- - - rea- - ta,
maş-ti-le lu- - - - mii ser- bea- - zâ în- tru sou-
-ta- - rea ţa cea din morţi, mult- - - - în-du- ra- -te.

Laudele.

Toată suflarea.
Toa-tă su- fla- - - - rea să lau- - - - - -
de pre- - Dom- - - - nul lau-daţi pre Dom- - - - - - - nul
din ce- - - - - - - - - - ruri, lău-da- - ţi-l pre el - - - -
în-tru cei- - - - de - - - - - sus, ţi- - - e- - - - - se cu- -
vi- - - ne- - - - - - - - cân-ta - - - - - - - - - - - - - - re- - - Dum-
-ne-ze- - - u- - - - de.

Stih.

Lău-da-ţi-l pre el toţi în ge- - - rii lui, - - - - - - -

lău-da-ţi-l pre-el toa-te pu-te-ri- - - - le - - - - lui;

ti- - - - e - - - - - - - se cu- - vi- - - - ne - - - - - - - - - cân-

-ta- - - - - - - - - re - - - Dum-ne-ze- - - u - - - - le.

Stih.

Lău-da-ţi-l pre Dom-nul în-tru sfin--ţii lui - - -

lău-da-ţi-l pre el în-tru tă- ri- - - a pu-te - - - rii - - - - lui.

Stihira.
Doamne de ai si stătut...

Doam-ne, de ai şi stă-tut i-na-in- - - tea di-

va- - - - nu- lui, - - - - - - - - de Pi- - lat - - - - - fi-ind ju- -

de- - - - - - cat, dar nu te-ai de-păr-tat de pre scaun, cu Ta

-tăl im- - - pre-u-nă - - - şe- - - zând, - - - - - - - - şi

in — — — vi-ind — — din — — — morți, lu-mea ai slo-

bo — zit din ro-bi — — — — ă ce-lul — — — stră — — —

in, — — — — — — ca un in-du-rat și de oa —

— — — — — — — — — — — — — meni iu — — — bi — — — -tor.

Stih.

Lău-da-ți-l pre el în — — glas de trîm-bi-ță, — — — —

lău-da-ți-l pre el în psal-ti — — re și în a — — — lău — — — — -tă.

Stihira
Doamne de te-au
și pus jidovii.

Doam-ne de te au și pus ji — — — — do — —

— vii — — — — — — ca pre — un mort în — — — mor — — — — mâni,

dar ca pre un im — pă-rat a-dormit stră-je — — — rii te-au

stră — — ju — — — — h, — — — — — — — — — și ca pre o vi-sti — e

ri — — — e a vi — — — e — — — — — fii cu pe — ce — — — —

te te-au pe — — — cet — lu — it: — — — — — — ci — — — — — ai fi — —

vi — — — — — at și ai dat ne-stri-că-ciu — — ne su — — — —

— — — fle — — — te-lor — — noa — — stre.

Gheorghe Cârnidoc

Fericirile.

Fe-ri-ciți sunt cei mi- -lo-stivi, că a-ce — — ia — — —

se vor mi — lu — ii.

Pomenește-ne pre noi.

Po-me-ne-ște-ne pre noi Chri-stoa-se Mân-tu — i — to — rul

lu — — mii, pre-cum ai po-me-nit pre Și-ha — rul pre lemn, și

ne în-vred-ni-ce-ște pre toți u - nu - le în - du-ra - - - te

îm- pă - nă-ți - - - ei ta-le cei - - ce - reșți.

Shh. Fe-ri-ciți sunt cei cu i - ni-ma cu-ra - - - - lă, că a-ce-

-ea vor ve-dea - - - pre - - Dum-ne-zeu.

Ascultă Adame. A-scul-tă A - da - me și te bu-cu - ră cu E - - - ve,

că cel ce va lu-at mai na-in - te pre voi pre a - mân-doi,

și prin în-șe-lă-ciu-ne va lu - - at robi, cu cru-cea

lui - Chri-stos s'a sur - pat.

Alte cântări.

La râul Vavilonului.

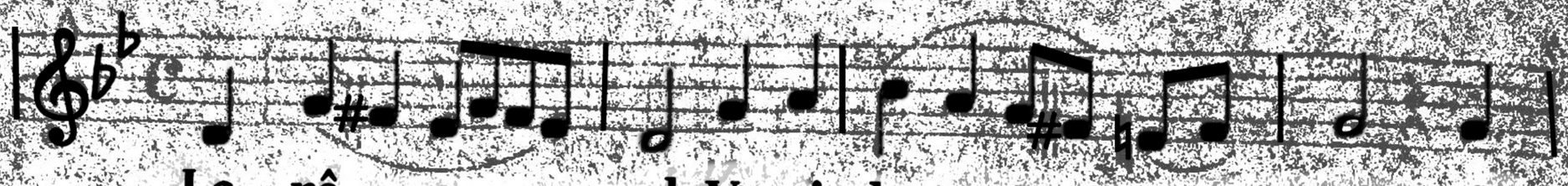

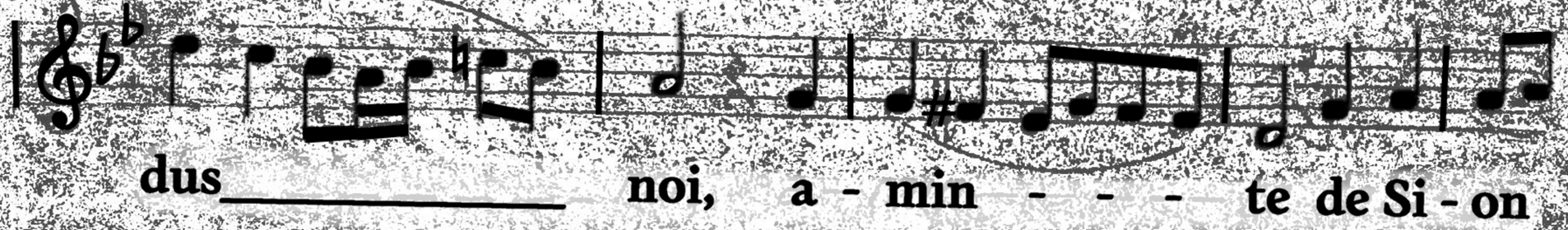

Şi cei ce ne-au dus pre noi, cân-ta-

-re cân-tări-uă, din cân-tă-ri-le Si-

-o-nu-lui Ali-lu-ia.

Cum vom cân-ta cân-ta-re Dom-nu-lui în pă-mânt stră-

în De te voi ui-a Je-ru-sa-li-me, ui-

-ta-tă să fie dreap-ta mea A-li-

-lu-ia.

Pag. 231

Se să li-pea-scă lim-ba mea de gru-ma-zul

u, de nu-mi voi a-du-ce a-min-te de ti-

de nu voi pu-ne în-ce-pă-tu-le Je-ru-sa-

li - - - - - - - mul, ca în - tru_____ în - ce - pu_____

tul ve-se - li - - - - - ei me - le A-li - lu - - - - - ia.

A - du-ți a-min-te Doam-ne de Fiii_____ lui____ E -

dom, în_ zi - ua Je - - ru-sa - li - - - mu - lui_____

ca - rii stri - ga stri-ca - - - ți-l,____ stri - ca_____

ți-l, pâ-nă la te-me - li-i - le lui___ A - li-lu - - - - - ia

Fa-ta Va-vi-lo-nu-lui____ ti - că-loa - - - - - - - - - - să,

fe - ri-cit e__ ca - re - - - le__ va____ răs-plă - ti ți - - -

e, răs - - - - - - - - - - plă - - ti - - - - - - rea ta, ca-rea ai

_____ răs-plă - tit no - - - - - - uă___ A-li - lu - - - - - - - ia

e.

Ia la Florii,
cântăm pe glas VIII:

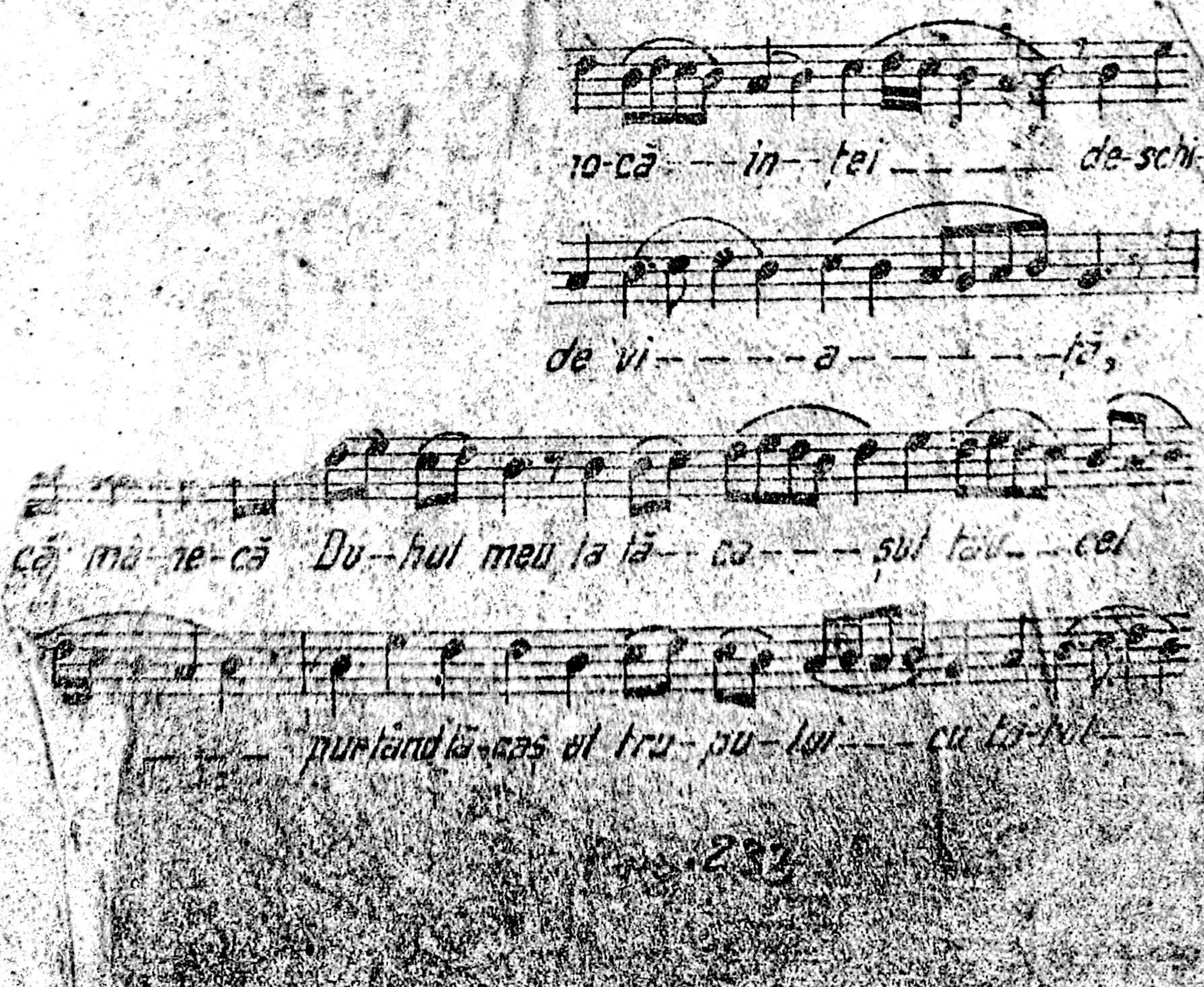

spus-- -cal, ca-sa-

ste,- - - - - - cu mi-

-ri-ti-le- -lu-

În calea mântuirii

În ca--

în drep-tea-ză mă de lu-

că cu pă-ca-te gro-za-vemi-

meu- - - - - - - - și cu le-ne-

o am-bel- - - lu- - - - - - - it

ta- - - - - le Mân-tu-e-ște-mă de toa- - - - - - - - - - - -

ne- - - - - cu-ră- - - - - /- - - - - a.

---ște mă Dum-ne-ze-u-le du-pă nu-mi

și du-pă mul-ți---mea în-du-ră-ri-lor la---

fă---ră de le-ge-a mea:—

La mul-ți---mea făp-te-lor me-le ce-lor re---

u-ge-tând---eu ti-că-lo--sul,---mă cutremur

co-șa-ta zi--u-ă---de-că-----tii, ci în-

la mi-la mi-lo-sti--vi-rii ta-------le,

-vid strig!---e: Mi-lu-e-ste mă Dum-

le,---dup-ă ma---re mi---lă ta

CUPRINS

I.

Răspunsurile Sf. Liturghii . . . . . Pag. 1—
La Liturghia Sf. Vasile . . . . . 18—21
Cuvine-se cu adevărat, glas IV. . . . . „ 30
„ „ „ glas V. . . . . „ 3[illegible]
Axion la Joia Mare . . . . . „ [illegible]
„ „ Sâmbăta Mare . . . . . „ 37
Heruvic, glas I. . . . . „ 27
„ II. . . . . „ 30
„ IV. . . . . „ [illegible]
„ VIII. . . . . „ 32
la Liturghia înainte sfințită . . . . . „ —26
„ la Joia Mare . . . . . „ [illegible]
Pricesne: Dhamne nu mă lăpăda . . . . . „ [illegible]
Doamne înaintea ta . . . . . „ 35
Ochiul . . . . . „ 37
Ostănit-am . . . . . „ [illegible]
Păharul . . . . . „ [illegible]
Lăudați . . . . . „ [illegible]
Spune-mi Doamne săvârșitul . . . . . „ 42
Spune-mi Doamne, ce este rușinea . . . . . „ 44
Troparele chemării Duhului Sfânt . . . . . „ 45

II.

Irmoasele, Pricesnele și Pripelele sărbătorilor:

Irmosul și Pripeala Nașterii Născ. de Dumnezeu . pag. 49—51
„ „ „ Înălțării Sf. Cruci . . . . „ 52—54
„ „ „ Intrarea în biserică . . . . „ 54—57
Cântări le Nașterea Domnului:
Pripeală, Svetilna Troparul . . . . . „ 57
Condac, Irmos și Preceasna . . . . . „ 57—63
Ați la Bobotează:
Pripeala, Svetilna, Condac, Irmos și Preceasna „ 64—68
Cuvine-se [illegible] „ 68—71
Pripeala [illegible] Duhului „ 72—75
Bune-i Vestiri „ 75—79
Vestiri „ 79
Intrarea Intrarea Pavecerniței „ [illegible]